

P.U.D

ANEXE PENTRU
EXPLOATAȚIE AGRICOLĂ

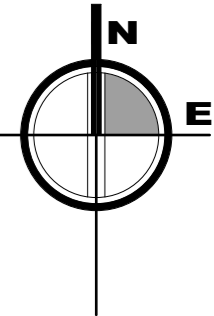

reglementări urbanistice

limite

- limita zonei studiate
- limită de proprietate MOISA Mihai și Simona-Anca
- limite de proprietate vecini

existent

- platforme carosabile existente

propus

- împrejmuire propusă
- construcție propusă
- alei pietonale propuse
- platforme carosabile propuse
- teren liber neconstruit
- acces propus
- plantație arboricolă propusă

BILANȚ TERITORIAL P.U.D.

MOISA Mihai, P.C. 683/77, extravilan mun.Dorohoi, jud.Botoșani			
NR.CAD 55828, CF 55828			
	suprafață / mp		%
	existent	propus	
teren	717,00	717,00	100,00
din care			
curți construcții	0,00	190,00	-
teren liber	717,00	527,00	73,45
anexe agricole	SC=SDC	0,00	125,00
carosabil	0,00	30,00	4,20
pietonal	0,00	35,00	4,85
total carosabil+pietonal	0,00	65,00	-

POT_{existent} = 0,00 %

POT_{propus} = 17,50 %

CUT_{existent} = 0,00

CUT_{propus} = 0,20

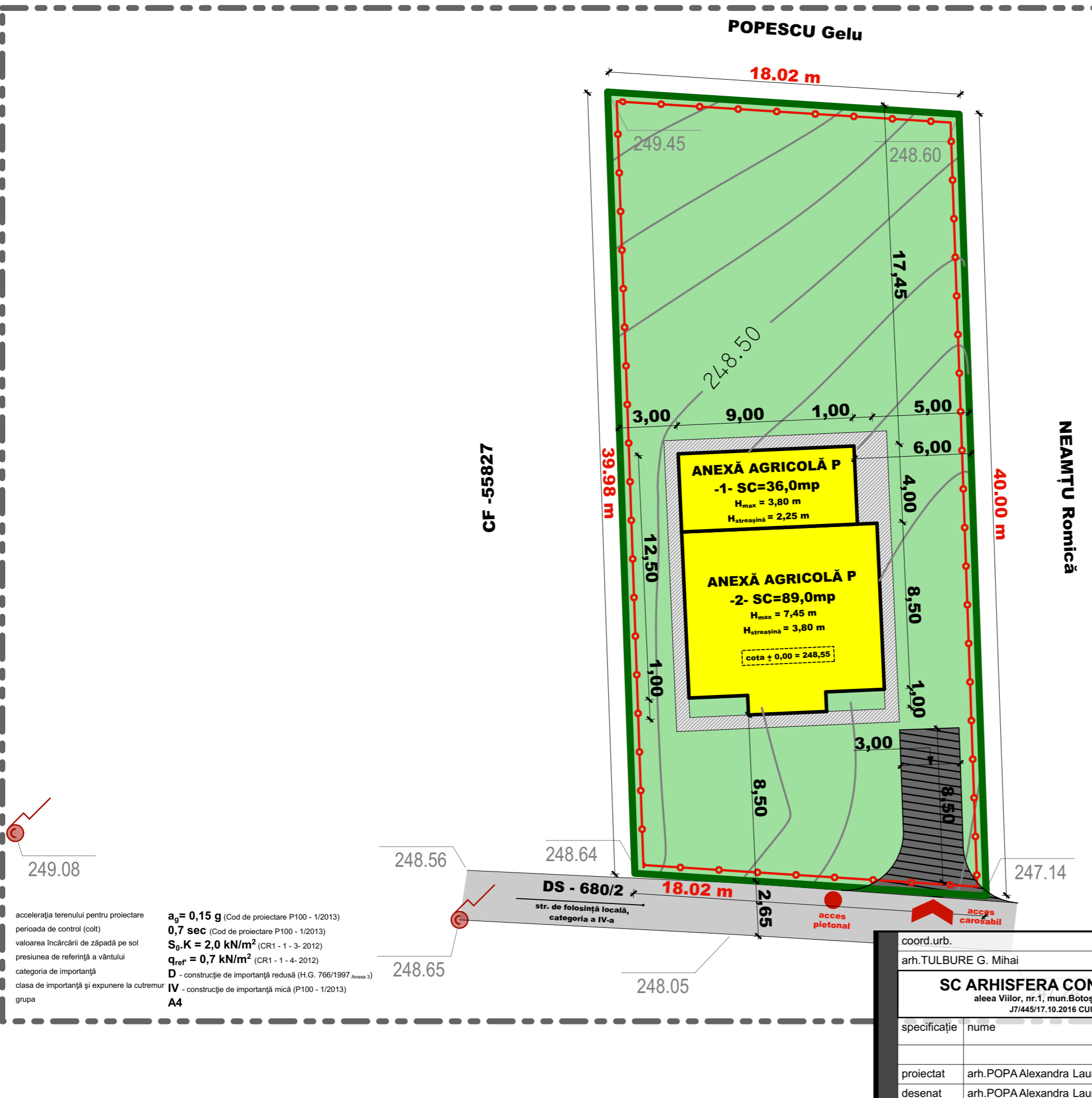

acclerația terenului pentru proiectare
perioada de control (colt)
valoarea încărcării de zăpadă pe sol
presiunea de referință a vântului
categoria de importanță
clasa de importanță și expunere la cutremur
grupa

$a_g = 0,15 \text{ g}$ (Cod de proiectare P100 - 1/2013)
 $0,7 \text{ sec}$ (Cod de proiectare P100 - 1/2013)
 $S_0.K = 2,0 \text{ kN/m}^2$ (CR1 - 1 - 3- 2012)
 $q_{ref} = 0,7 \text{ kN/m}^2$ (CR1 - 1 - 4- 2012)
D - construcție de importanță redusă (H.G. 766/1997 Anexa 3)
IV - construcție de importanță mică (P100 - 1/2013)
A4

coord.urb.		cerința	
arh.TULBURE G. Mihai		D E	referat / expertiza nr. / data
SC ARHISFERA CONSTRUCT SRL aleea Viilor, nr.1, mun.Botoșani, jud.Botoșani J7/445/17.10.2016 CUI 36640493		beneficiar:	MOISA MIHAI și SIMONA-ANCA amplasament: Nr.CAD/CF 55828, P.C. 683/77, extravilan mun.Dorohoi, jud.Botoșani
proiectat	arh.POPA Alexandra Laura	scara	1:200
desenat	arh.POPA Alexandra Laura	data	dec.2017
		titlu proiect:	P.U.D. CONSTRUIRE ANEXE PENTRU EXPLOATAȚIE AGRICOLĂ
		reglementări urbanistice	proiect nr. 27/2017 faza PUD planșa nr. PUD.03