

P.U.D

ANEXE PENTRU
EXPLOATAȚIE AGRICOLĂ

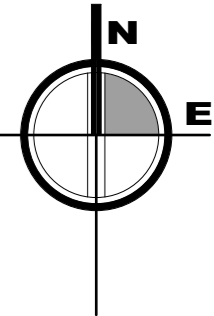

reglementări edilitare

- limita zonei studiate
- limită de proprietate MOISA Mihai și Simona-Anca
- limite de proprietate vecini
- platforme carosabile existente
- împrejmuire propusă
- construcție propusă
- alei pietonale propuse
- platforme carosabile propuse
- teren liber neconstruit
- accese propuse
- plantație arboricolă propusă

rețele existente

- rețea energie electrică

echipare edilitară propusă

- bransament la rețea ee
- rețea apă
- rețea canalizare
- fântână
- firdă racord ee
- bazin vidanjabil

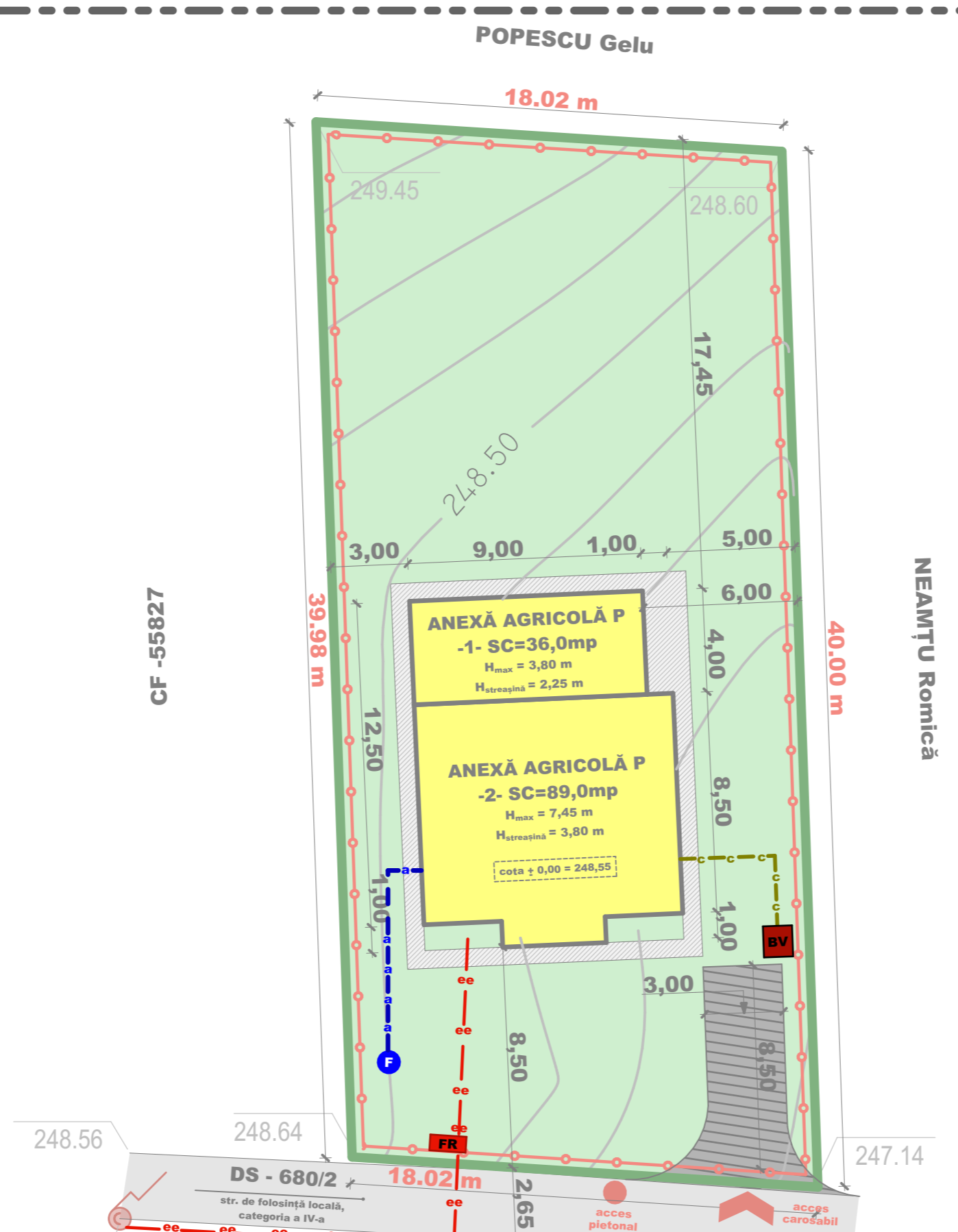

acelerația terenului pentru proiectare
perioada de control (colt)
valoarea încărcării de zăpadă pe sol
presiunea de referință a vântului
categoria de importanță
clasa de importanță și expunere la cutremur
grupa

$a_g = 0,15 g$ (Cod de proiectare P100 - 1/2013)
 $0,7 sec$ (Cod de proiectare P100 - 1/2013)
 $S_0 \cdot K = 2,0 kN/m^2$ (CR1 - 1 - 3- 2012)
 $q_{ref} = 0,7 kN/m^2$ (CR1 - 1 - 4- 2012)
D - construcție de importanță redusă (H.G. 766/1997 Anexa 3)
IV - construcție de importanță mică (P100 - 1/2013)
A4

coord.urb.		cerința	
arh.TULBURE G. Mihai		D E	referat / expertiza nr. / data
SC ARHISFERA CONSTRUCT SRL aleea Viilor, nr.1, mun.Botoșani, jud.Botoșani J7/445/17.10.2016 CUI 36640493		beneficiar:	MOISA MIHAI și SIMONA-ANCA amplasament: Nr.CAD/CF 55828,P.C. 683/77, extravilan mun.Dorohoi, jud.Botoșani
proiectat	arh.POPA Alexandra Laura	scara	1:200
desenat	arh.POPA Alexandra Laura	data	dec.2017
		titlu proiect:	P.U.D. CONSTRUIRE ANEXE PENTRU EXPLOATAȚIE AGRICOLĂ
			echipare tehnico-edilitară
		proiect nr.	27/2017
		faza	PUD
		planșa nr.	PUD.04