

PLAN URBANISTIC DE DETALIU BULEVARDUL VICTORIEI, NR. 135 - MUN. DOROHOI JUDEȚUL BOTOȘANI 2. SITUAȚIE EXISTENTĂ

■ SITUAȚIE EXISTENTĂ

- · - · - LIMITA ZONEI STUDIATE
- - - - - LIMITĂ PARCELĂ PROPR. S.C. AGROTRANS BV S.R.L. - DOROHOI
- TROTUARE, ALEI PIETONALE, TERASE
- CIRCULAȚIE CAROSABILĂ
- SPAȚII VERZI
- PLATFORMĂ DALATĂ
- SEPARATOR HIDROCARBURI ȘI BAZIN VIDANJABIL EXISTENT
- ▲ ACCESE PRINCIPALE LA CLĂDIRI

■ STRUCTURA CLĂDIRILOR

- DURABILĂ (zidărie cărămidă, piatră, planșee din beton)
- SEMIDURABILĂ SAU CONSTRUCȚII PROVIZORII
- NEDURABILE

■ STAREA CLĂDIRILOR

- BUNĂ
- MEDIOCRĂ
- REA

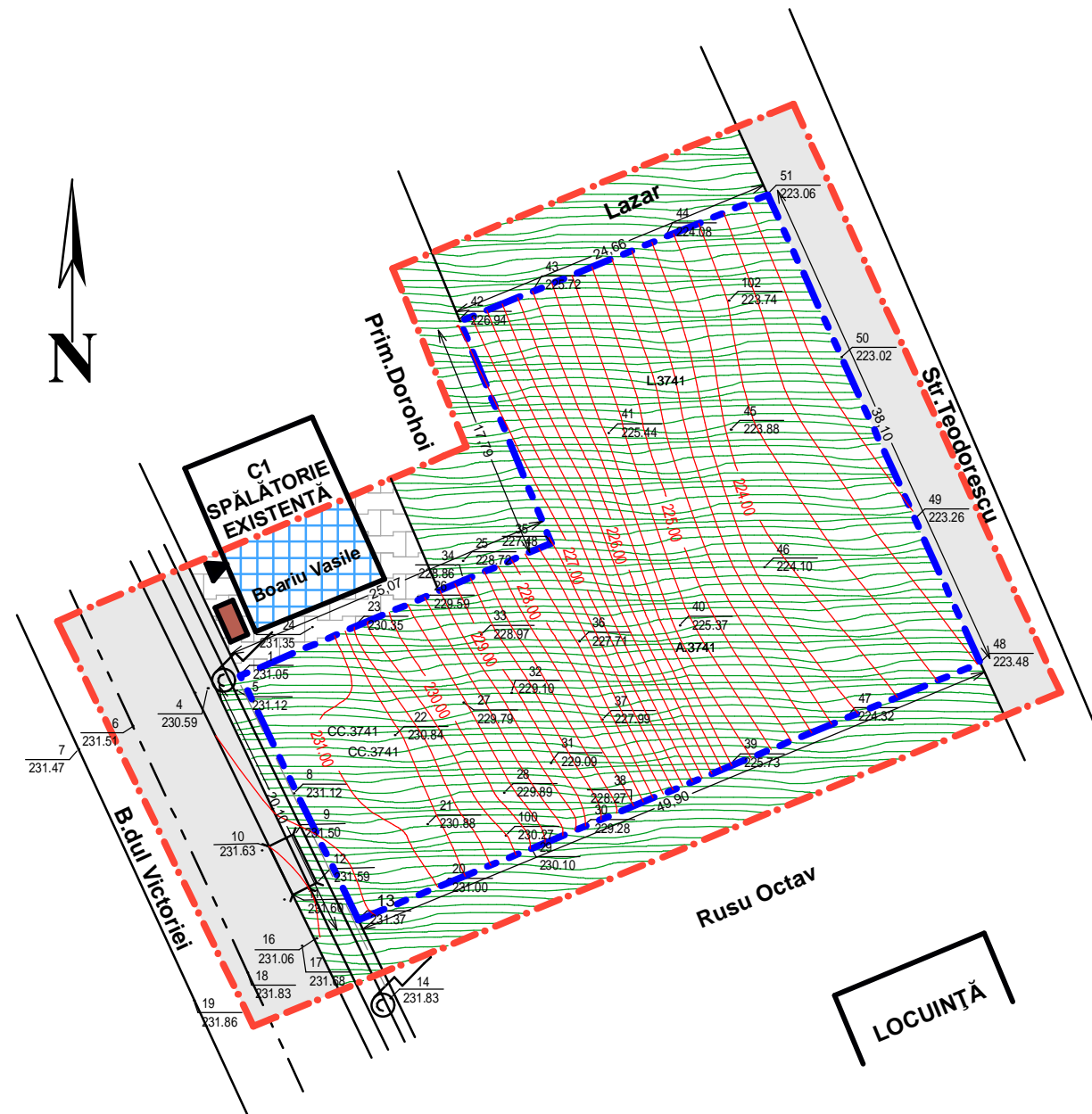

Verificator	Nume	Semnatura	Cerinta	Referat / Expertiza Nr. / Data
COORDONATOR PROIECT ARHITECTURA: carh. Mihailescu Mihai				
S.C. DANIRAZ PROIECT S.R.L. - BOTOȘANI C.U.I. 18880706				Beneficiar: CONSILIUL LOCAL AL MUNICIPIULUI DOROHOI Proiect nr.12/2020
Specificație	Nume	Semnătură	Scara: 1:500	Titlu proiect: CONSTRUIRE SPĂLĂTORIE AUTO B-DUL VICTORIEI, NR. 135, MUN. DOROHOI, JUD. BOTOSANI Faza P.U.D.
Șef proiect	carh. Mihailescu Mihai			
Proiectat	carh. Mihailescu Mihai		Data: 02.2020	Titlu planșă: SITUAȚIE EXISTENTĂ
Desenat	inf. Daniel Cronț			Planșa 2