

PLAN URBANISTIC DE DETALIU STRADA DUMBRAVA ROȘIE NR. 17 MUNICIPIUL DOROHOI 2. SITUAȚIE EXISTENTĂ

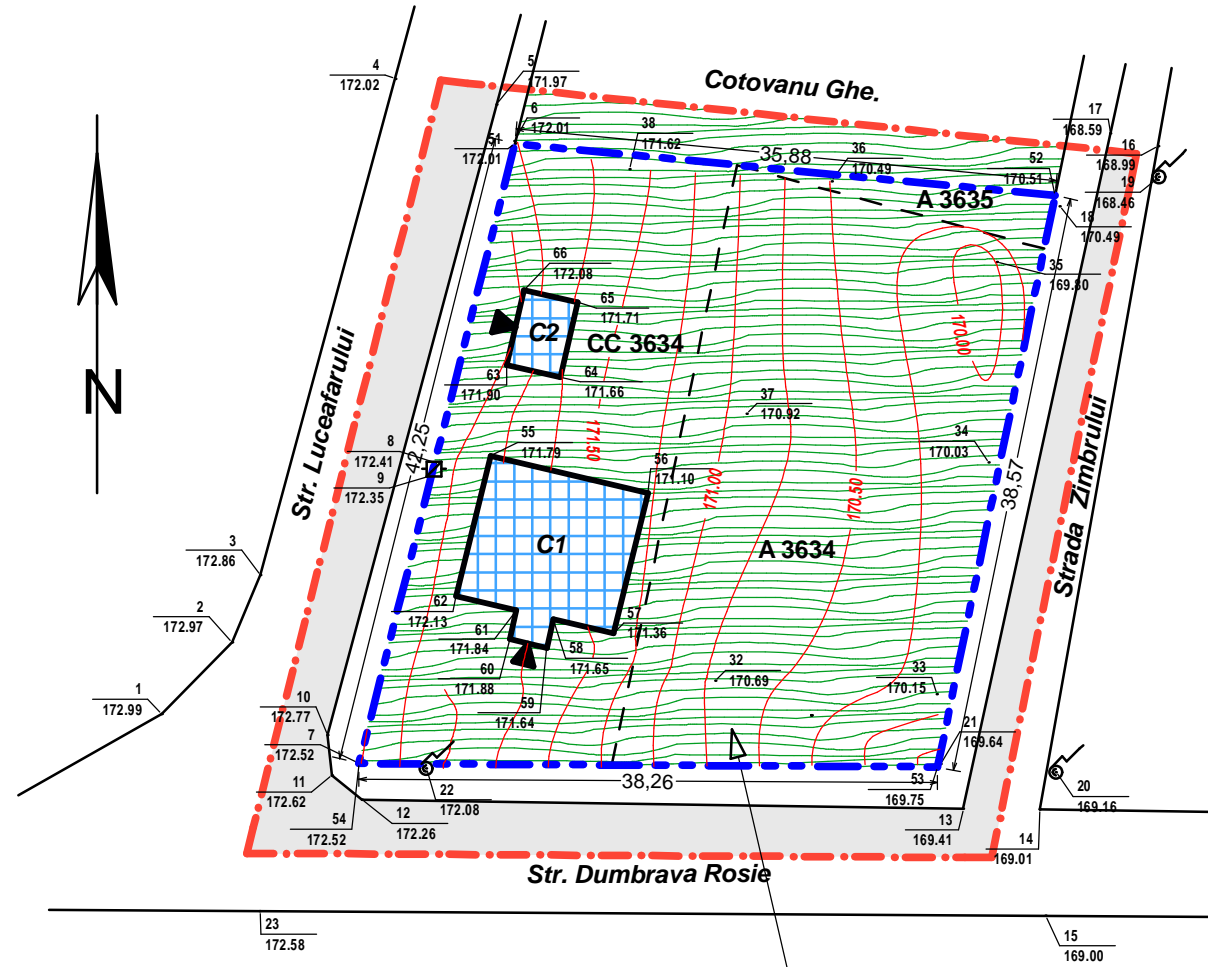

C.F. nr. 55282
Nr. Cad. 55282
Suprafata masurata: 1473 mp
Suprafata acte: 1460 mp

SITUAȚIE EXISTENTĂ

- - - - - LIMITA ZONEI STUDIAȚE
- - - - - LIMITĂ PARCELĂ PROPR. S.C. EXIMP IULIANA S.R.L. prin TARADACIU DORU IULIAN
- TROTUARE, ALEI PIETONALE, TERASE
- CIRCULAȚIE CAROSABILĂ
- SPAȚII VERZI
- ▲ ACCESE PRINCIPALE LA CLĂDIRI

STRUCTURA CLĂDIRILOR

- DURABILĂ (zidărie cărămidă, piatră, planșee din beton) - CE SE DESFIINȚEAZĂ
- SEMIDURABILĂ SAU CONSTRUCȚII PROVIZORII CARE S-AU DESFIINȚAT
- NEDURABILE

STAREA CLĂDIRILOR

- BUNĂ
- MEDIOCRĂ
- REA

Verificator	Nume	Semnatura	Cerinta	Referat / Expertiza Nr. / Data
COORDONATOR PROIECT ARHITECTURA: carh. Mihailescu Mihai				
S.C. DANIRAZ PROIECT S.R.L. - BOTOȘANI C.U.I. - 18880706			Beneficiar: CONSILIUL LOCAL AL MUNICIPIULUI DOROHOI	
			Proiect nr.24/2020	
Specificație	Nume	Semnătură	Scara: 1:500	Titlu proiect: CONSTRUIRE LOCUINȚĂ, ANEXA, IMPREJMUIRE ȘI SPAȚIU DEPOZITARE PRODUSE ELECTROCASNICE STRADA DUMBRAVA ROȘIE, NR. 17 - MUN. DOROHOI
Șef proiect	carh. Mihailescu Mihai			Faza P.U.D.
Proiectat	carh. Mihailescu Mihai		Data: 03.2020	Titlu planșă: SITUAȚIE EXISTENTĂ
Desenat	inf. Daniel Cronț			Planșa 2