



CONSILIUL LOCAL AL MUNICIPIULUI DOROHOI

GRIGORE GHICA 34
715200 - DOROHOI
BOTOȘANI - ROMÂNIA
www.primariadorohoi.ro

Fax: +40(231)611310
Tel.: +40(231)610133
e-mail: primariadorohoi@primariadorohoi.ro



PROIECT

HOTĂRÂRE

privind completarea inventarului domeniului privat al municipiului Dorohoi

Consiliul Local al Municipiului Dorohoi, județul Botosani, întrunit în ședința extraordinară la data de 10.06.2020,

ținând cont de Referatul de aprobare nr. 6777/05.06.2020,

analizând Raportul de specialitate înregistrat la nr.6777/05.06.2020, întocmit de Direcția Patrimoniu, prin care se supune aprobării Consiliului Local completarea inventarului domeniului privat al municipiului Dorohoi cu un număr de 4 poziții de la 1034 la 1037,

având în vedere prevederile art.129 alin(2), litera „c,, din Ordonanța de Urgență nr. 57/2019, privind Codul Administrativ,

vazând raportul de specialitate al comisiilor de specialitate din cadrul Consiliului Local al Municipiului Dorohoi,

în temeiul art. 139 alin(3), litera g) din Ordonanța de Urgență nr. 57/2019, privind Codul Administrativ,

hotărăște:

Art. 1 Se aprobă completarea inventarului domeniului privat al municipiului Dorohoi cu un număr de 4 poziții de la nr. 1034 la 1037, conform ANEXEI nr. 1, parte integrantă din prezenta hotărâre.

Art. 2. Bunurile aprobate prin art. 1 vor fi înregistrate în evidența contabilă a municipiului Dorohoi.

Art. 3. Primarul Municipiului Dorohoi, prin Direcția Patrimoniu și Direcția Economică va duce la îndeplinire prevederile prezentei hotărâri.

Art. 4. Prezenta hotărâre se va comunica:

- Instituției Prefectului - Județul Botoșani;
- Primarului Municipiului Dorohoi;
- Direcției Economice;
- Direcției Patrimoniu;
- Mass-mediei locale.

INIȚIATOR.

PRIMAR

ing. Dorin Alexandrescu



AVIZAT DE LEGALITATE
SECRETAR GENERAL AL UAT

jr. Ciprian Dohotariu



CONSILIUL LOCAL AL MUNICIPIULUI DOROHOI

ÎNSUȘIT PRIN H.C.L. nr. ___ din ___

2020

INIȚIATOR
PRIMAR

ing. DORIN ALEXANDRESCU



AVIZAT DE LEGALITATE
SECRETAR GENERAL AL UAT,
jr. CIPRIAN DOHOTARIU



**ANEXA NR.1 PRIVIND COMPLETAREA INVENTARULUI DOMENIULUI PRIVAT AL MUNICIPIULUI
DOROHOI**

Nr. Inventar	Codul de clasificare	Denumirea bunului	Elemente de identificare	Suprafață teren -mp-	Valoare pe metru pătrat -lei/mp-	Valoare de inventar -lei-	Intravilan / Extravilan
10000001034	0.1	teren curți construcții	str. G. Enescu F.N. PC 2241	2458.00	126.54	311035.32	Intravilan
10000001035	0.1	teren curți construcții	str. Poștei F.N. PC 2731	200.00	126.54	25308.00	Intravilan
10000001036	0.1	teren curți construcții	str. Zadurovici nr.2 PC 2302	26.00	126.54	3290.04	Intravilan
10000001037	0.1	teren curți construcții	str. Zadurovici nr.2 PC 2302	21.00	126.54	2657.34	Intravilan
			TOTAL	2705.00		342290.70	

ÎNTOCMIT,

Direcția Patrimoniu
Director,

cons. Corolea Ungureanu Sava Daniel

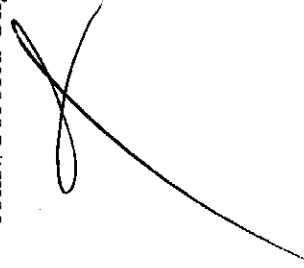



CONSILIUL LOCAL AL MUNICIPIULUI DOROHOI

GRIGORE GHICA 34
715200 - DOROHOI
BOTOȘANI - ROMÂNIA
www.primariadorohoi.ro

Fax: +40(231)611310
Tel.: +40(231)610133
e-mail: primariadorohoi@primariadorohoi.ro



ROMÂNIA

Nr. 6777 din 05.06.2020

REFERAT DE APROBARE

privind introducerea unor terenuri în inventarul domeniului privat al municipiului Dorohoi

Având în vedere că pentru a putea intabula terenurile concesionate, sau pentru a putea înscrie în cartea funciară terenuri identificate ca aparținând domeniului privat, dar care nu sunt inventariate, se impune completarea inventarului domeniului privat al municipiului Dorohoi astfel:

NR. Crt.	P.C.	Categorie Folosință	Suprafață (mp)	Adresa	Observații
1	2241	Curți Construcții	2458,00	G. Enescu F.N.	PRIMĂRIE- Teren zona centru necesar elaborare PUZ zona centrală
2	2731	Curți Construcții	200,00	Poștei F.N.	PRIMĂRIE
3	2302	Curți Construcții	26,00	Zadurovici nr. 2	Teren concesionat SC GEFFA SRL
4	2302	Curți Construcții	21,00	Zadurovici nr. 2	Teren concesionat SC GEFFA SRL

Având în vedere cele prezentate mai sus propun spre aprobare Consiliului Local Dorohoi prezentul proiect de hotărâre privind completarea inventarului domeniului privat al municipiului Dorohoi cu un număr de 4 poziții de la nr. 1034 la nr. 1037.

PRIMAR,

ing. Dorin Alexandrescu



CONSILIUL LOCAL AL MUNICIPIULUI DOROHOI

GRIGORE GHICA 34
715200 - DOROHOI
BOTOȘANI - ROMÂNIA
www.primariadorohoi.ro

Fax: +40(231)611310
Tel.: +40(231)610133
e-mail: primariadorohoi@primariadorohoi.ro



Nr. 6777 din 05.06.2020

Se aprobă,

PRIMAR,

ing. Dorin Alexandrescu

RAPORT DE SPECIALITATE

privind introducerea unor terenuri în inventarul domeniului privat al municipiului Dorohoi

Având în vedere că pentru a putea intabula terenurile concesionate, sau pentru a putea înscrie în cartea funciară terenuri identificate ca aparținând domeniului privat, dar care nu sunt inventariate, se impune completarea inventarului domeniului privat al municipiului Dorohoi astfel:

NR. Crt.	P.C.	Categorie Folosință	Suprafață (mp)	Adresa	Observații
1	2241	Curți Construcții	2458,00	G. Enescu F.N.	PRIMĂRIE- Teren zona centru necesar elaborare PUZ zona centrală
2	2731	Curți Construcții	200,00	Poștei F.N.	PRIMĂRIE
3	2302	Curți Construcții	26,00	Zadurovici nr. 2	Teren concesionat SC GEFFA SRL
4	2302	Curți Construcții	21,00	Zadurovici nr. 2	Teren concesionat SC GEFFA SRL

Având în vedere cele prezentate mai sus propun spre aprobare Consiliului Local Dorohoi prezentul proiect de hotărâre privind completarea inventarului domeniului privat al municipiului Dorohoi cu un număr de 4 poziții de la nr. 1034 la nr. 1037.

Director Patrimoniu,

ing. Corolea-Ungureanu Sava-Daniel

Plan de amplasament și delimitare a imobilului

Scara 1: 1000

Nr. cadastral	Suprafața măsurată a imobilului (mp)	Adresa imobilului
-	2458	Intravilan Pc-2241, strada George Enescu nr. F.N, municipiul Dorohoi, județul Botoșani
Nr. Cartea Funciară		Unitatea Administrativ Teritorială (UAT)
-		DORHOI

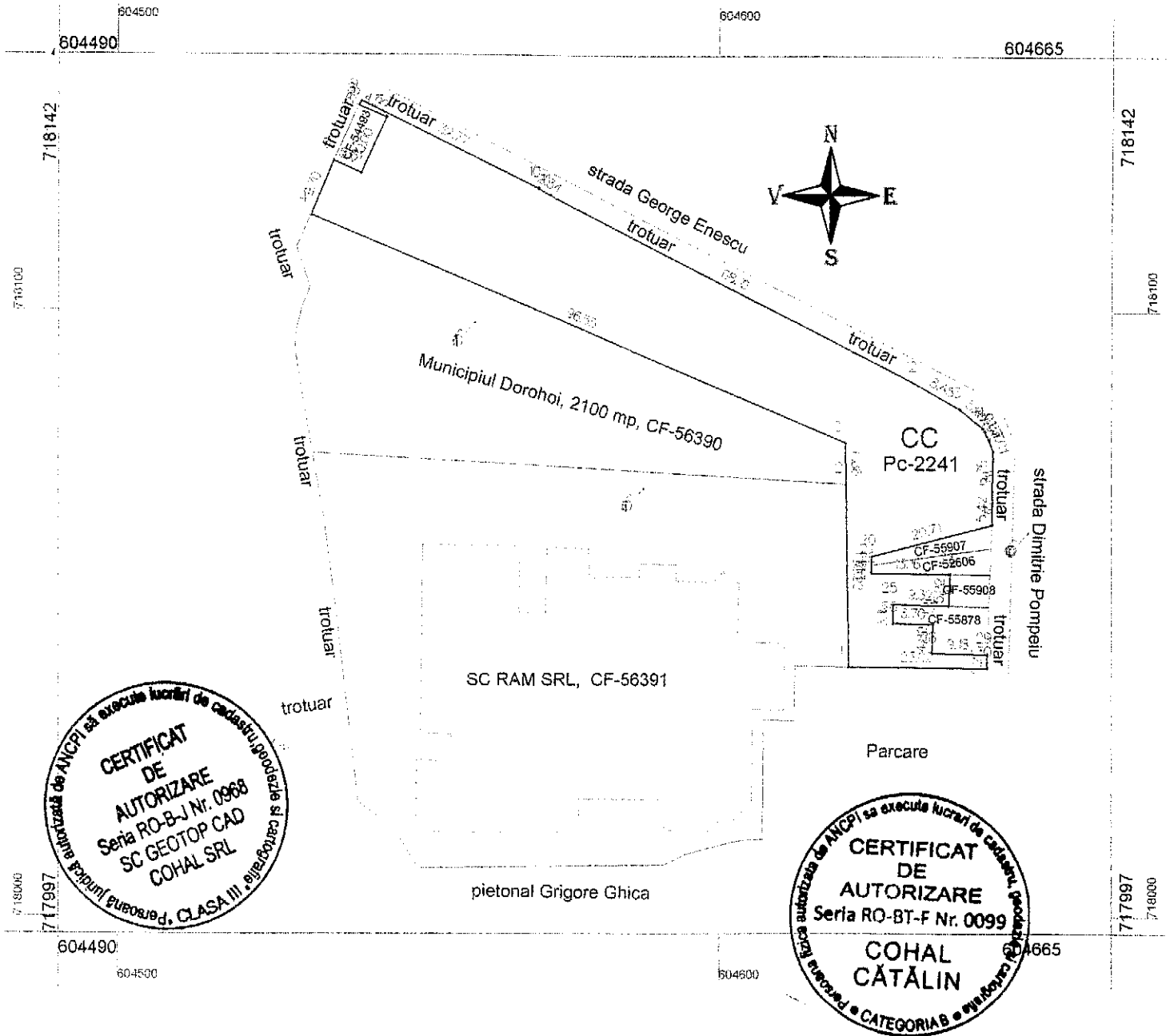

A. Date referitoare la teren			
Nr. parcelă	Categorie de folosință	Suprafața (mp)	Mențiuni
2241	CC	2458	Imobil fără împrejmuire.
Total		2458	-
B. Date referitoare la construcții			
Cod	Destinația	Suprafața construită la sol (mp)	Mențiuni
-	-	-	-
Suprafața totală măsurată a imobilului = 2458 mp			
Executant, SC GEOTOP CAD COHAL SRL Ing. Cohal Cătălin Confirm executarea măsurătorilor la teren, corectitudinea întocmirii documentației cadastrale și corespondența acestuia cu realitatea din teren. Semnătura și stampila Data: 04.06.2020		Prezentul plan de amplasament NU ȚINE loc de act de proprietate.	

PLAN DE ÎNCADRARE ÎN ZONĂ

Scara 1:2000

UAT – DOROHOI, județul Botoșani

Pc-2241

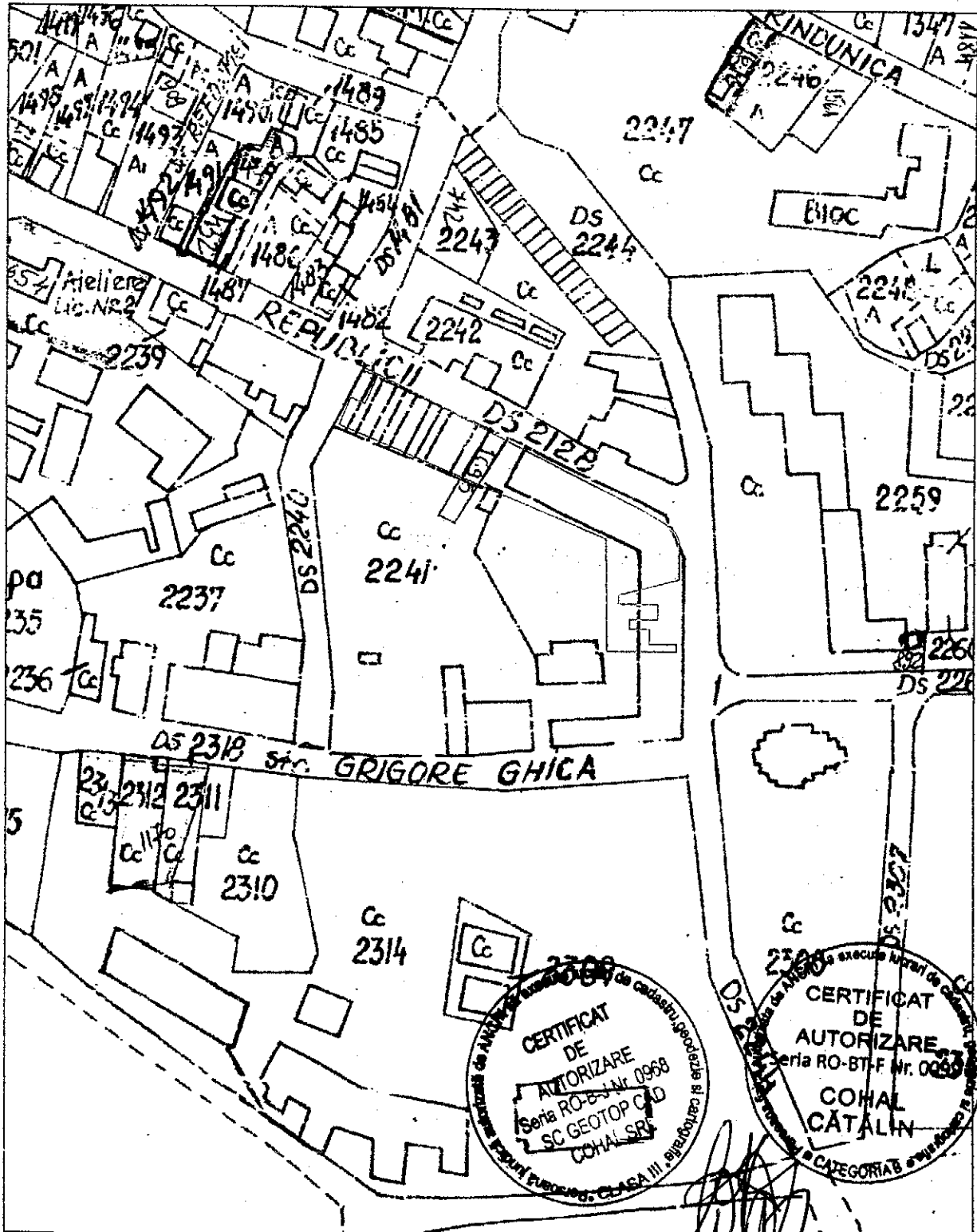

Data:
04.06.2020

Executant: SC GEOTOP CAD COHAL SRL,
Ing. Cătălin Cohal

Plan de amplasament și delimitare a imobilului

Scara 1: 500

Nr. cadastral	Suprafața măsurată a imobilului (mp)	Adresa imobilului
----	200	strada Poștei nr. F.N., municipiul Dorohoi, județul Botoșani

Nr. Cartea Funciară	Unitatea Administrativ Teritorială (UAT)
----	DOROHOI

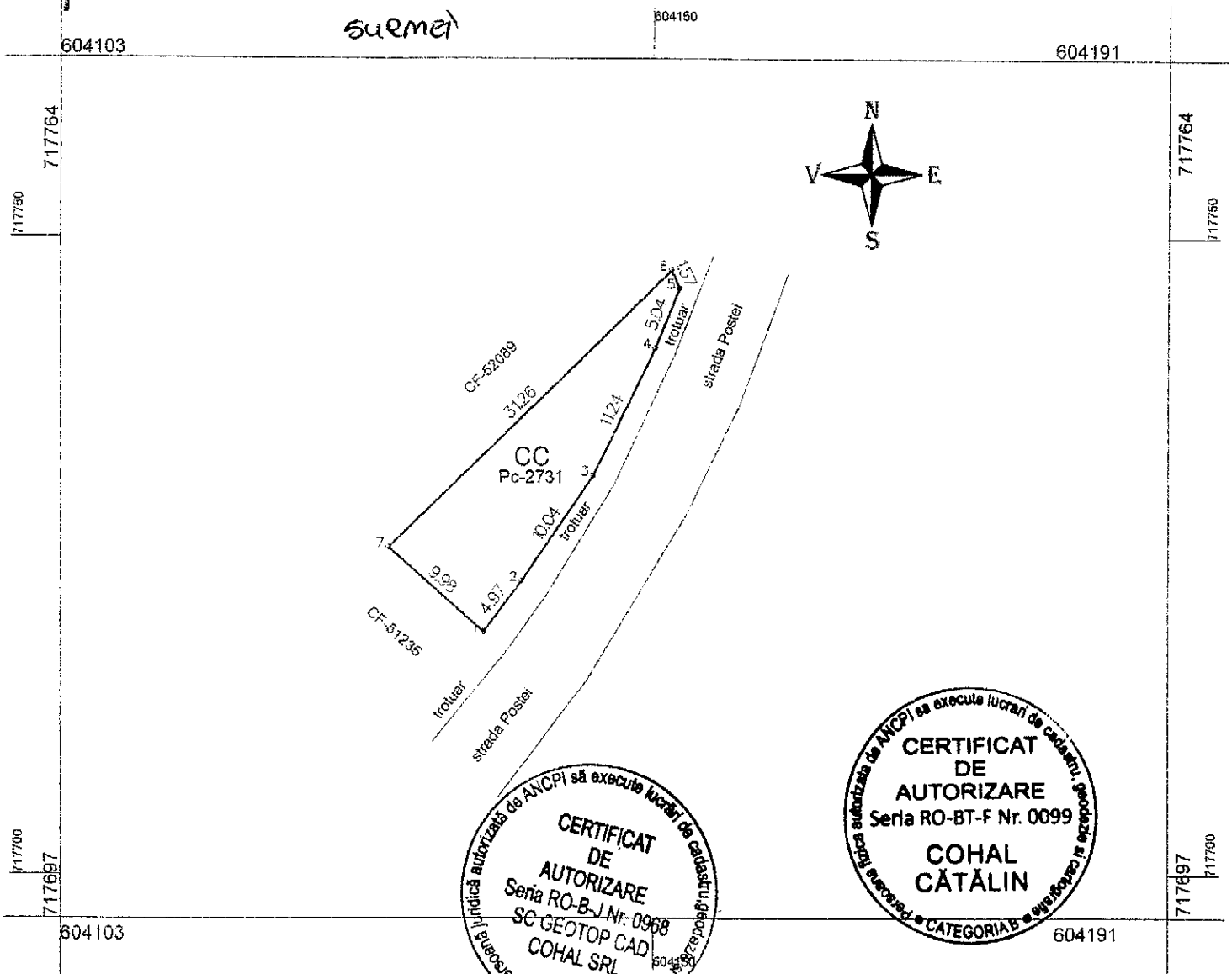

A. Date referitoare la teren			
Nr. parcelă	Categorie de folosință	Suprafața (mp)	Mențiuni
2731	CC	200	Imobil fără împrejmuire.
Total		200	-
B. Date referitoare la construcții			
Cod	Destinația	Suprafața construită la sol(mp)	Mențiuni
-	-	-	-
Suprafața totală măsurată a imobilului = 200 mp			
Executant, SC GEOTOP CAD COHAL SRL Ing. Cohal Cătălin Confirm executarea măsurătorilor la teren, corectitudinea întocmirii documentației cadastrale și corespondența acesteia cu realitatea din teren. Semnătura și ștampila Data: 04.06.2020			Prezentul plan nu Ține loc de act de Proprietate.

PLAN DE ÎNCADRARE ÎN ZONĂ

Scara 1:1000

UAT – DOROHOI, județul Botoșani
strada Poștei nr.F.N., municipiul Dorohoi, județul Botoșani

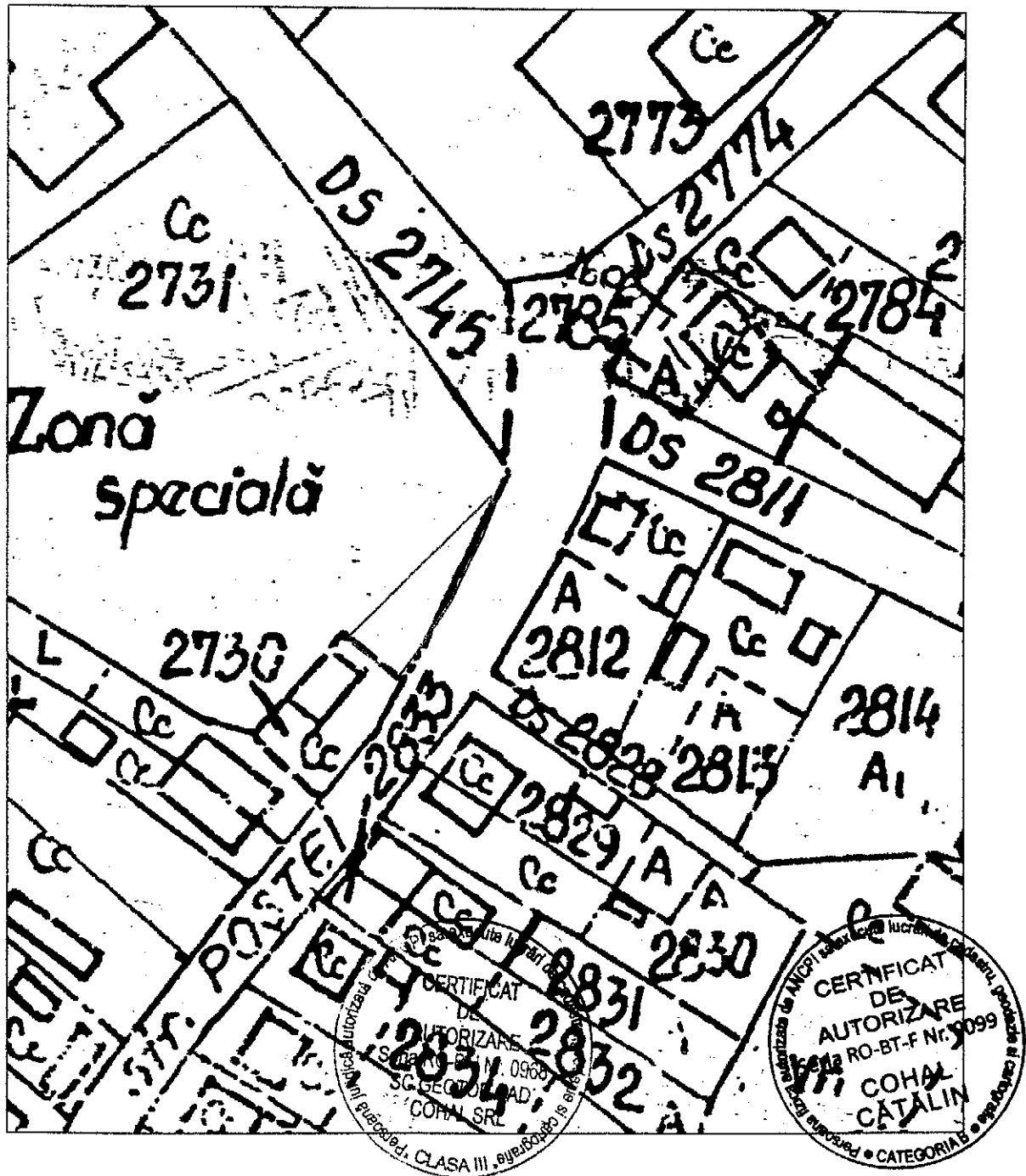

Data:
04.06.2020

Executant: SC GEOTOP CAD COHAL SRL
Ing. Cătălin Cohal

Plan de amplasament și delimitare a imobilului

Scara 1 : 200

Nr. cadastral	Suprafața măsurată	INTRAVILAN	
		Adresa imobilului	
	26 mp	Mun. Dorohoi, Str. Zadurovici, nr.2...., pc. 2302, jud. Botosani	
Cartea Funciară nr.		UAT	Dorohoi

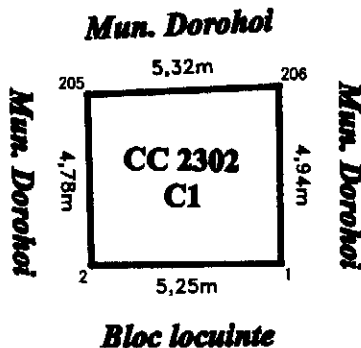

COSAREANU VASILE-DORIN
 Semnat digital de
 COSAREANU
 VASILE-DORIN
 Data: 2020.04.30
 12:06:19 +03'00'

A. Date referitoare la teren			
Nr. parcela	Categoria de folosință	Suprafața (mp)	Mențiuni
2302	CC	26	Teren intravilan.
Total		26	
B. Date referitoare la construcții			
Cod constr.	Destinația	Suprafața construită la sol (mp)	Mențiuni
C1	CA	26	Estindere spatiu comercial (P) construita in anul ...2013... din B.C.A..
Total			
Suprafața măsurată 26 mp			
Suprafața din act 26 mp			
Executant, Cosăreanu Vasile-Dorin Confirm executarea măsurătorilor la teren, corectitudinea întocmirii documentației cadastrale și corespondența acestora cu realitatea din teren Semnătura și ștampila Data: 28.04.2020		Inspector Confirm introducerea imobilului în baza de date integrată și atribuirea numărului cadastral Semnătura și parafa Data..... Ștampila BCPI	

Plan de amplasament și delimitare a imobilului

Scara 1 : 200

		INTRAVILAN	
Nr. cadastral	Suprafața măsurată	Adresa imobilului	
	21 mp	Mun. Dorohoi, Str. Zadurovici nr. 2., pc. 2302, jud. Botosani	
Cartea Funciară nr.		UAT	Dorohoi

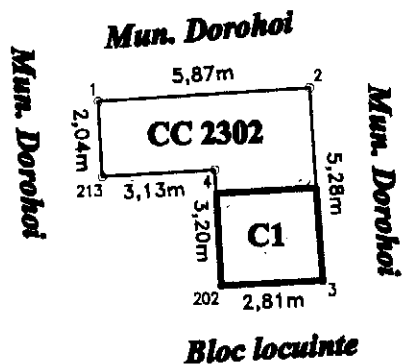

COSAREANU VASILE-DORIN
 Semnat digital de
 COSAREANU
 VASILE-DORIN
 Data: 2020.04.30
 12:05:44 +03'00'

A. Date referitoare la teren			
Nr. parcela	Categoria de folosință	Suprafața (mp)	Mențiuni
2302	CC	21	Teren intravilan.
Total		21	
B. Date referitoare la construcții			
Cod constr.	Destinația	Suprafața construită la sol (mp)	Mențiuni
C1	CA	7	Estindere spatiu comercial (P) construita in anul 2010 din B.C.A..
Total		7	
Suprafața măsurată 21 mp Suprafața din act 21 mp			
Executant, Cosăreanu Vasile-Dorin		Inspector	
Confirm executarea măsurătorilor la teren, corectitudinea întocmirii documentației cadastrale și corespondența acesteia cu realitatea din teren		Confirm introducerea imobilului în baza de date integrată și atribuirea numărului cadastral	
Semnătura și ștampila		Semnătura și parafa	
Data: 28.04.2020		Data.....	
		Ștampila BCPI	