

CONSILIUL LOCAL AL MUNICIPIULUI DOROHOI

GRIGORE GHICA 34
715200 - DOROHOI
BOTOȘANI - ROMÂNIA
www.primariadorohoi.ro

Fax: +40(231)611310
Tel.: +40(231)610133
e-mail: primariadorohoi@primariadorohoi.ro



ROMÂNIA

HOTĂRÂRE

privind completarea inventarului domeniului privat al municipiului Dorohoi

Consiliul Local al Municipiului Dorohoi, județul Botosani, întrunit în ședința de îndată la data de 06.10.2017,

ținând cont de expunerea de motive nr. 14241/05.10.2017,

analizând referatul de specialitate înregistrat la nr. 14241/05.10.2017, întocmit de Direcția Patrimoniu, prin care se supune aprobării Consiliului Local completarea inventarului domeniului privat al municipiului Dorohoi cu un număr de 6 poziții de la 803 la 808,

vazând raportul de specialitate al comisiilor de specialitate din cadrul Consiliului Local al Municipiului Dorohoi,

având în vedere prevederile art. 36(1) din Legea nr. 18/1991, republicată, a Legii nr. 213/1998 privind proprietatea publică și regimul juridic al acesteia și ale art. 36(2) lit.c din Legea nr. 215/2001-legea administrației publice locale, republicată,

în temeiul art. 45 (3) din Legea nr. 215/2001- Legea administrației publice locale, republicată,

hotărăște:

Art. 1. Se aprobă completarea inventarului domeniului privat al municipiului Dorohoi cu un număr de 6 poziții de la nr. 803 la 808, conform ANEXEI nr. 1, parte integrantă din prezenta hotărâre.

Art. 2. Bunurile aprobate prin art. 1 vor fi înregistrate în evidența contabilă a municipiului Dorohoi.

Art. 3. La data adoptării prezentei hotărâri se revocă poziția 209 din tabelul anexă la HCL nr. 22/23.02.2006.

Art. 4. Primarul Municipiului Dorohoi, prin serviciile de specialitate va duce la îndeplinire prevederile prezentei hotărâri.

Art. 5. Prezenta hotărâre se va comunica:

- Prefecturii Județului Botoșani;
- Primarului Municipiului Dorohoi;
- Direcției Economice;
- Direcției Patrimoniu;
- Mass-medici locale.

Președinte de ședință
Consilier
Săcălianu Ionel



Contrasemnează
Secretar,
jr. Ciprian Dohotariu

CONSILIUL LOCAL AL MUNICIPIULUI DOROHOI

PRESEDINTE DE SEDINTA

CONSILIUL LOCAL

MUNICIPIUL DOROHOI

SA CALIANU IONEL

PRESEDINTE DE SEDINTA

CONSILIUL LOCAL

MUNICIPIUL DOROHOI

SA CALIANU IONEL

PRESEDINTE DE SEDINTA

CONSILIUL LOCAL

MUNICIPIUL DOROHOI

SA CALIANU IONEL

PRESEDINTE DE SEDINTA

CONSILIUL LOCAL

MUNICIPIUL DOROHOI

SA CALIANU IONEL

PRESEDINTE DE SEDINTA

CONSILIUL LOCAL

MUNICIPIUL DOROHOI

SA CALIANU IONEL

PRESEDINTE DE SEDINTA

CONSILIUL LOCAL

MUNICIPIUL DOROHOI

SA CALIANU IONEL

PRESEDINTE DE SEDINTA

CONSILIUL LOCAL

MUNICIPIUL DOROHOI

SA CALIANU IONEL

PRESEDINTE DE SEDINTA

CONSILIUL LOCAL

MUNICIPIUL DOROHOI

SA CALIANU IONEL

PRESEDINTE DE SEDINTA

CONSILIUL LOCAL

MUNICIPIUL DOROHOI

SA CALIANU IONEL

PRESEDINTE DE SEDINTA

CONSILIUL LOCAL

MUNICIPIUL DOROHOI

SA CALIANU IONEL

PRESEDINTE DE SEDINTA

CONSILIUL LOCAL

MUNICIPIUL DOROHOI

SA CALIANU IONEL

PRESEDINTE DE SEDINTA

CONSILIUL LOCAL

MUNICIPIUL DOROHOI

SA CALIANU IONEL

ANEXA NR. 1 PRIVIND COMPLETAREA INVENTARULUI DOMENIULUI PRIVAT AL MUNICIPIULUI DOROHOI

Nr. inventar	Codul de clasificare	Denumirea bunului	Elemente de identificare	Suprafata teren -mp -	Valoare pe metru patrat letimp	Valoarea de inventar - lei -	Intravilan/ Extravilan
1000000803	0.1	Teren curti constructii	str. Spiru Haret, nr. 5, PC 3182	21,00	126,54	2.657,34	intravilan
1000000804	0.1	Teren curti constructii	str. Spiru Haret, nr. 5, PC 3182	18,50	126,54	2.340,99	intravilan
1000000805	0.1	Teren curti constructii	str. George Enescu, nr. 96-98, PC 1561	66,00	126,54	8.351,64	intravilan
1000000806	0.1	Teren curti constructii	str. Al. Prieteniei, fn., PC 2807	3,00	126,54	379,62	intravilan
1000000807	0.1	Teren arabil	str. N. Pipirescu, fn., PC 2599	126,00	80,39	10.129,14	intravilan
1000000808	0.1	Pasune	Tarlaua 22, PC 213	55.846,00	41,04	2.291.919,84	extravilan
		TOTAL	TOTAL	56.080,50		2.315.778,57	

INTOCMIT,

Directia patrimoniului,
Director,
consilier, Corolea-Lingureanu Sava-Daniel



Directia economica,
ec. Constantin Baetu



Insusit prin H.C.L. nr. 19 din 26/10/2012

CONTRASEMINEAZA

SECRETAR,

Jr. CIPRIAN DOHOTARIU





CONSILIUL LOCAL AL MUNICIPIULUI DOROHOI

GRIGORE GHICA 34
715200 - DOROHOI
BOTOȘANI - ROMÂNIA
www.primariadorohoi.ro

Fax: +40(231)611310
Tel.: +40(231)610133
e-mail: primariadorohoi@primariadorohoi.ro



PROIECT

HOTĂRÂRE

privind completarea inventarului domeniului privat al municipiului Dorohoi

Consiliul Local al Municipiului Dorohoi, județul Botoșani, întrunit în ședința de îndată la data de 06.10.2017,

ținând cont de expunerea de motive nr. 14241/05.10.2017,

analizând referatul de specialitate înregistrat la nr. 14241/05.10.2017, întocmit de Direcția Patrimoniu, prin care se supune aprobării Consiliului Local completarea inventarului domeniului privat al municipiului Dorohoi cu un număr de 6 poziții de la 803 la 808,

văzând raportul de specialitate al comisiilor de specialitate din cadrul Consiliului Local al Municipiului Dorohoi,

având în vedere prevederile art. 36(1) din Legea nr. 18/1991, republicată, a Legii nr. 213/1998 privind proprietatea publică și regimul juridic al acesteia și ale art. 36(2) lit.c din Legea nr. 215/2001-legea administrației publice locale, republicată,

în temeiul art. 45 (3) din Legea nr. 215/2001- Legea administrației publice locale, republicată,

hotărăște:

Art. 1 Se aprobă completarea inventarului domeniului privat al municipiului Dorohoi cu un număr de 6 poziții de la nr. 803 la 808, conform ANEXEI nr. 1, parte integrantă din prezenta hotărâre.

Art. 2. Bunurile aprobate prin art. 1 vor fi înregistrate în evidența contabilă a municipiului Dorohoi.

Art. 3. La data adoptării prezentei hotărâri se revocă poziția 209 din tabelul anexă la HCL nr. 22/23.02.2006.

Art. 4. Primarul Municipiului Dorohoi, prin serviciile de specialitate va duce la îndeplinire prevederile prezentei hotărâri.

Art. 5. Prezenta hotărâre se va comunica:

- Prefecturii Județului Botoșani;
- Primarului Municipiului Dorohoi;
- Direcției Economice;
- Direcției Patrimoniu;
- Mass-mediei locale.

Inițiator,
Primar,
ing. Dorin Alexandrescu

Avizat de legalitate
Secretar,
jr. Ciprian Dohotariu

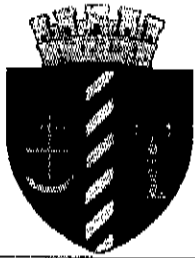

CONSILIUL LOCAL AL MUNICIPIULUI DOROHOI

GRIGORE GHICA 34
715200 - DOROHOI
BOTOȘANI - ROMÂNIA
www.primariadorohoi.ro

Fax: +40(231)611310
Tel.: +40(231)610133
e-mail: primariadorohoi@primariadorohoi.ro



Direcția Patrimoniu
Nr. 14241 din 05.10.2017

EXPUNERE DE MOTIVE

Având în vedere că pentru a putea intabula terenurile concesionate, sau pentru a putea înscrie în cartea funciară terenuri identificate ca aparținând domeniului privat, dar care nu sunt inventariate, se impune completarea inventarului domeniului privat al municipiului Dorohoi astfel:

- poziția 803, PC 3182, suprafață 21,00 mp, curți construcții, str. Sp. Haret nr. 5, teren ocupat de garaj;
- poziția 804, PC 3182, suprafață 18,5 mp, curți construcții, str. Sp. Haret nr. 5, teren ocupat de garaj;
- poziția 805, PC 1561, suprafață 66 mp, curți construcții, str. George Enescu nr. 96-98, teren ocupat de locuință proprietatea Consiliului Local Dorohoi;
- poziția 806, PC 2807, suprafață 3 mp, curți construcții, str. Al. Prieteniei fn, teren ocupat de balcon familia Atomei;
- poziția 807, PC 2599, suprafață 126 mp, arabil, str. N. Pipirescu fn, teren deținut în plus față de actele de proprietate de către Pinghireac Valentin;
- poziția 808, diminuarea suprafeței a parcelei cadastrale nr. 213 extravilan de la suprafața de 70000 mp la 55846 mp, motivat de faptul că suprafața de 14154 mp teren a fost proprietatea Antreprizei de DRUMURI ȘI PODURI Iasi, fiind înstrăinat către SC MIRA COM SRL, cvc nr. 4056/2010, și anularea poziției nr. 209 din HCL nr. 22/23.02.2006

Având în vedere cele prezentate mai sus propun spre aprobare Consiliului Local Dorohoi prezentul proiect de hotărâre privind completarea inventarului domeniului privat al municipiului Dorohoi cu un număr de 6 poziții de la nr. 803 la nr. 808.

PRIMAR,
ing. Dorin Alexandrescu

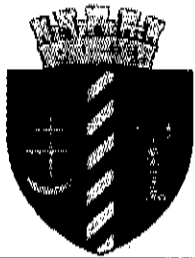

CONSILIUL LOCAL AL MUNICIPIULUI DOROHOI

GRIGORE GHICA 34
715200 - DOROHOI
BOTOȘANI - ROMÂNIA
www.primariadorohoi.ro

Fax: +40(231)611310
Tel.: +40(231)610133
e-mail: primariadorohoi@primariadorohoi.ro



Direcția Patrimoniu
Nr. 14241 din 05.10.2017

Se aprobă
PRIMAR
ing. Dorin Alexandrescu

Referat de specialitate

Având în vedere că pentru a putea intabula terenurile concesionate, sau pentru a putea înscrie în cartea funciară terenuri identificate ca aparținând domeniului privat, dar care nu sunt inventariate, se impune completarea inventarului domeniului privat al municipiului Dorohoi astfel:

- poziția 803, PC 3182, suprafață 21,00 mp, curți construcții, str. Sp. Haret nr. 5, teren ocupat de garaj;
- poziția 804, PC 3182, suprafață 18,5 mp, curți construcții, str. Sp. Haret nr. 5, teren ocupat de garaj;
- poziția 805, PC 1561, suprafață 66 mp, curți construcții, str. George Enescu nr. 96-98, teren ocupat de locuință proprietatea Consiliului Local Dorohoi;
- poziția 806, PC 2807, suprafață 3 mp, curți construcții, str. Al. Prieteniei fn, teren ocupat de balcon familia Atomei;
- poziția 807, PC 2599, suprafață 126 mp, arabil, str. N. Pipirescu fn, teren deținut în plus față de actele de proprietate de către Pinghireac-Valentin;
- poziția 808, diminuarea suprafeței a parcelei cadastrale nr. 213 extravilan de la suprafața de 70000 mp la 558546 mp, motivat de faptul că suprafața de 14154 mp teren a fost proprietatea Antreprizei de DRUMURI ȘI PODURI Iasi, fiind înstrăinat către SC MIRA COM SRL, cvc nr. 4056/2010, și anularea poziției nr. 209 din HCL nr. 22/23.02.2006

Având în vedere cele prezentate mai sus propun spre aprobare Consiliului Local Dorohoi prezentul proiect de hotărâre privind completarea inventarului domeniului privat al municipiului Dorohoi cu un număr de 6 poziții de la nr. 803 la nr. 808.

Director Patrimoniu,
ing. Corolea-Ungureanu Sava-Daniel

HOTARARE

**privind aprobarea inventarului terenurilor apartinand domeniului privat al municipiului
Dorohoi, aflate in administrarea Consiliului Local**

Consiliul Local al municipiului Dorohoi, judetul Botosani, intrunit in sedinta ordinara la data de 23.02.2006,

analizand referatul de specialitate nr.3099/2006 intocmit de catre ec.Olariu Stelian si ing.Postarnac Danuta , prin care supune aprobarii Consiliului Local inventarul terenurilor apartinand domeniului privat al municipiului Dorohoi , aflate in administrarea Consiliului Local, cu o suprafata totala de 458,62 Ha(4.586.147,06 mp) cu o valoare de inventar de 174.795.236,11 lei (RON) la data de 31.12.2005 ,

avand in vedere prevederile art.33 din Legea fondului funciar nr.18/1991, republicata, a Legii nr.213/1998 , privind proprietatea publica si regimul juridic al acesteia si ale art.38(2), lit." f " , din Legea nr.215/2001. a administratiei publice locale ,

motivat de avizul favorabil al comisiilor de specialitate ale Consiliului Local al municipiului Dorohoi,

in temeiul art. 46(2) din Legea nr.215/2001-legea administratiei publice locale,

hotaraste :

Art.1. Aproba inventarul terenurilor apartinand domeniului privat al municipiului Dorohoi, aflate in administrarea Consiliului Local , cu o suprafata totala de 458,62 Ha (4.586.147,06 mp) cu o valoare de inventar de 174.795.238,11 lei(RON) la data de 31.12.2005 , conform listelor anexa, care fac parte integranta din prezenta hotarare.

Art.2. Bunurile aprobate prin art.1 vor fi inregistrate in evidenta contabila a municipiului Dorohoi, iar eventualele inregistrari evidentiate fara aprobarea Consiliului Local vor fi stornate.

Art.3. Primarul municipiului Dorohoi si serviciile de specialitate din cadrul Consiliului Local al municipiului Dorohoi, vor duce la indeplinire prevederile prezentei hotarari.

Art.4. Prezenta hotarare se va comunica :

- Institutiei Prefectului judetului Botosani ;
- Primarului municipiului Dorohoi ;
- Serviciilor de specialitate interesate ;
- Mass-mediei locale;

**PRESEDINTE DE SEDINTA
CONSILIER**

dr.Gheorghe Acsinte Dascalu

**CONTRASEMNEAZA
SECRETAR**

jr.Veronica Florea

Nr.
Din
DOROHOI



Vizat pentru legalitate
Secretar,
Jr. Veronica Florea

Inițiator
Primar,
Ing. Sergiu Lungu

**TERENURI CARE APARTIN DOMENIULUI PRIVAT AL MUNICIPIULUI DOROHOI - AFLATE ÎN
ADMINISTRAREA CONSILIULUI LOCAL
31.12.2005**

Nr.crt.	Codul de clasificare	Denumirea bunului	Elemente de identificare	Suprafață teren mp -	Valoare pe metru pătrat lei/mp	Valoarea de inventar la 31.12.2005 - lei -	Intravilan/Extavilan
1	3.4.	Teren curți construcții	Aleea Amurgului f.n.; Pc. 2732	498,25	98,93	49.291,87	Intravilan
2	3.4.	Teren curți construcții	Aleea Caisului f.n.; Pc. 3520	421,20	98,93	41.669,32	Intravilan
3	3.4.	Teren curți construcții	Aleea Mărului f.n.; Pc. 3522	1.914,00	98,93	189.352,02	Intravilan
4	3.4.	Teren arabil	Aleea Mărului nr. 10; Pc. 3523	500,00	98,93	49.465,00	Intravilan
5	3.4.	Teren arabil	Aleea Mărului nr. 8; Pc. 3522	500,00	98,93	49.465,00	Intravilan
6	3.4.	Teren curți construcții	Aleea Teilor nr. 5; Pc. 2386	32,00	98,93	3.165,76	Intravilan
7	3.4.	Teren curți construcții	B-dul Victoriei f.n.; Pc. 3184	100,00	98,93	9.893,00	Intravilan
8	3.4.	Teren curți construcții	B-dul Victoriei f.n.; Pc. 3313	400,00	98,93	39.572,00	Intravilan
9	3.4.	Teren curți construcții	B-dul Victoriei f.n.; Pc. 3483	109,50	101,69	11.135,06	Intravilan
10	3.4.	Teren arabil	B-dul Victoriei nr. 126; Pc. 3311	172,00	64,60	11.111,20	Intravilan
11	3.4.	Teren curți construcții	B-dul Victoriei nr. 134; Pc.688;T.62	2.500,00	98,93	247.325,00	Intravilan
12	3.4.	Teren curți construcții	B-dul Victoriei nr. 40; Pc. 3255	780,00	98,93	77.165,40	Intravilan
13	3.4.	Teren fâneață	Calea Plevnei f.n.; Pc. 3564	2.150,00	98,93	212.699,50	Intravilan
14	3.4.	Teren ape-stuf	Ezer Tarlaua 37; Pc. 375/HS74; HS1; HS71; PS9	513.900,00	32,98	16.948.422,00	Extavilan
15	3.4.	Teren arabil	Str. Căramidăriei nr. 6; Pc. 2054	680,00	64,60	43.928,00	Intravilan
16	3.4.	Teren fâneață	Str. Războieni f.n.; Pc. 1460	2.662,00	98,93	263.351,66	Intravilan
17	3.4.	Teren curți construcții	Str.1 Decembrie f.n.; Pc. 2518	17.239,00	98,93	1.705.454,27	Intravilan
18	3.4.	Teren arabil	Str.1 Decembrie nr. 16; Pc. 2514	442,00	98,93	43.727,06	Intravilan
19	3.4.	Teren arabil	Str.1 Decembrie nr. 22; Pc. 1481	1.480,00	98,93	146.416,40	Intravilan
20	3.4.	Teren arabil	Str.1 Decembrie nr. 7; Pc. 2746	99,00	98,93	9.794,07	Intravilan
21	3.4.	Teren arabil	Str.1 Mai nr. 5; Pc. 3215	1.315,00	64,60	84.949,00	Intravilan

in curtea
- det
- det

care									
173	3.4	Teren arabil	Str. Șt. Ainei nr. 68; Pc. 3354	300,00	98,93	35.911,59	Intravilan		
174	3.4	Teren arabil	Str. Șt. Airinei nr. 80; Pc. 3357	363,00	98,93	168.181,00	Intravilan		
175	3.4	Teren curți construcții	Str. Șt. cel Mare f.n. - Pc. 1158	1.700,00	98,93	229.846,80	Intravilan		
176	3.4	Teren curți construcții	Str. Șt. cel Mare f.n. - Pc. 462	3.558,00	64,60	149.444,35	Intravilan		
177	3.4	Teren curți construcții	Str. Șt. cel Mare f.n. - Pc. 463	2.313,38	64,60	25.820,73	Intravilan		
178	3.4	Str. Spiru Haret nr. 183; Pc.	Str. Șt. cel Mare nr. 43; Pc. 1257	261,00	98,93	149.384,30	Intravilan		
179	3.4	Teren arabil	Str. Șt. cel Mare nr. 49; Pc. 1223	1.510,00	98,93	20.775,30	Intravilan		
180	3.4	Teren fâneață	Str. Șt. cel Mare nr. 70; Pc. 3406	287,00	98,93	28.392,91	Intravilan		
181	3.4	Teren curți construcții	Str. Șt. cel Mare nr. 74; Pc. 3409	600,00	98,93	59.358,00	Intravilan		
182	3.4	Teren arabil	Str. Șt. cel Mare nr. 85; Pc. 1159	159,00	98,93	15.729,87	Intravilan		
183	3.4	Teren curți construcții	Str. Șt. cel Mare nr. 89; Pc. 1157	300,00	64,60	19.380,00	Intravilan		
184	3.4	Teren curți construcții	Str. Șt. cel Mare nr. 87; Pc. 1158	1.400,00	64,60	90.440,00	Intravilan		
185	3.4	Teren arabil	Str. Șt. cel Mare nr. 87; Pc. 1158	1.607,00	98,93	158.980,51	Intravilan		
186	3.4	Teren curți construcții	Str. Traian f.n. - Pc. 1339	355,62	98,93	35.181,49	Intravilan		
187	3.4	Teren curți construcții	Str. Traian f.n. - Pc. 2254	172,00	98,93	17.015,96	Intravilan		
188	3.4	Teren arabil	Str. Traian f.n.; Pc. 1297	246,00	98,93	24.336,78	Intravilan		
189	3.4	Teren arabil	Str. Traian nr. 26; Pc. 1317	475,00	98,93	46.991,75	Intravilan		
190	3.4	Teren arabil	Str. Traian nr. 6; Pc. 2252	700,00	64,60	45.220,00	Intravilan		
191	3.4	Teren arabil	Str. Transilvania nr. 7; Pc. 1080	100,00	98,93	9.893,00	Intravilan		
192	3.4	Teren curți construcții	Str. V. Telega nr. 11 - Pc. 3357	383,00	98,93	37.890,19	Intravilan		
193	3.4	Teren arabil	Str. Vasile Lupu nr. 17; Pc. 1592	700,00	64,60	45.220,00	Intravilan		
194	3.4	Teren arabil	Str. Vilor nr. 24; Pc. 2125	130,00	64,60	8.398,00	Intravilan		
195	3.4	Teren arabil	Str. Vilor nr. 26; Pc. 2126	851,00	98,93	84.189,43	Intravilan		
196	3.4	Teren arabil	Str. Vulturului nr. 2; Pc. 3618	156,00	98,93	15.433,08	Intravilan		
197	3.4	Teren arabil	Str. Zmeului f.n.; Pc. 3459	124,00	98,93	12.267,32	Intravilan		
198	3.4	Teren arabil	Str. Zmeului nr. 2; Pc. 3466	70.300,00	32,98	2.318.494,00	Extravilan		
199	3.4	Teren pășune	Tarlaua 13; Pc. 107	8.800,00	32,98	290.224,00	Extravilan		
200	3.4	Teren pășune	Tarlaua 13; Pc. 109	111.000,00	32,98	3.660.780,00	Extravilan		
201	3.4	Teren pășune	Tarlaua 21; Pc. 200	200,00	32,98	6.596,00	Extravilan		
202	3.4	Teren neproductiv	Tarlaua 21; Pc. 201	500,00	32,98	16.490,00	Extravilan		
203	3.4	Teren ape-stuf	Tarlaua 21; Pc. 202	500,00	32,98	16.490,00	Extravilan		
204	3.4	Teren curți construcții	Tarlaua 21; Pc. 203	31.500,00	32,98	1.038.870,00	Extravilan		
205	3.4	Teren ape-stuf	Tarlaua 21; Pc. 204	500,00	32,98	16.490,00	Extravilan		
206	3.4	Teren ape-stuf	Tarlaua 21; Pc. 205	88.500,00	32,98	2.918.730,00	Extravilan		
207	3.4	Teren pășune	Tarlaua 21; Pc. 206	5.500,00	32,98	181.390,00	Extravilan		
208	3.4	Teren ape-stuf	Tarlaua 22; Pc. 210	70.000,00	32,98	2.308.600,00	Extravilan		
209	3.4	Teren pășune	Tarlaua 22; Pc. 213	500,00	32,98	16.490,00	Extravilan		
210	3.4	Teren curți construcții	Tarlaua 31; Pc. 289	500,00	32,98	16.490,00	Extravilan		

lot. 2.

Plan de amplasament și delimitare a imobilului

Scara 1 : 200

Nr. cadastral	Suprafața măsurată	INTRAVILAN / EXTRAVILAN
		Adresa imobilului
	18,5 mp	Mun. Dorohoi, Str Spiru Haret, nr. 5, pc. 3182, Botoșani

Cartea Funciară nr.		UAT		Dorohoi
---------------------	--	-----	--	---------

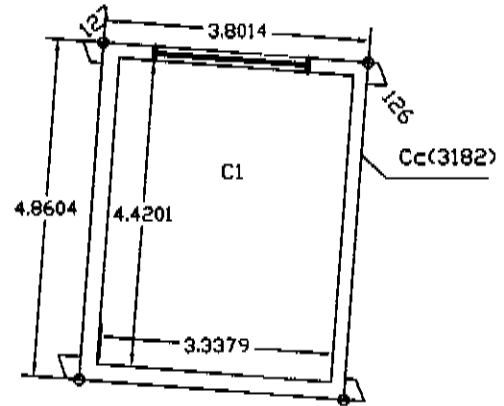

A. Date referitoare la teren			
Nr. parcela	Categoria de folosință	Suprafața (mp)	Mențiuni
3182	CC	18,5	
Total		18,5	
B. Date referitoare la construcții			
Cod constr.	Destinația	Suprafața construită la sol (mp)	Mențiuni
C1	CA	18,5	Garaj construit în anul 1995, caramida, acoperis tabla
Total		18,5	Suprafata utila 14,76
Suprafața măsurată 18,5 mp Suprafața din act 18,5 mp			
Executant, Pogoreanu Doru Confirm executarea măsurătorilor la teren, corectitudinea întocmirii documentației cadastrale și corespondența acesteia cu realitatea din teren Semnătura și ștampila Sero RC-BTF 0032 PO Data: 2011/01/20 DORU CATEGORIA B		Inspector Confirm introducerea imobilului în baza de date integrată și atribuirea numărului cadastral Semnătura și parafa Data..... Ștampila BCPI	

lot 1, ✓

Plan de amplasament și delimitare a imobilului

Scara 1 : 200

Nr. cadastral	Suprafața măsurată 16,53 mp	INTRAVILAN / EXTRAVILAN
		Adresa imobilului Mun. Dorohoi, Str Spiru Haret, nr. 5, pc. 3182, Botoșani

Cartea Funciară nr.	UAT	Dorohoi
---------------------	-----	---------

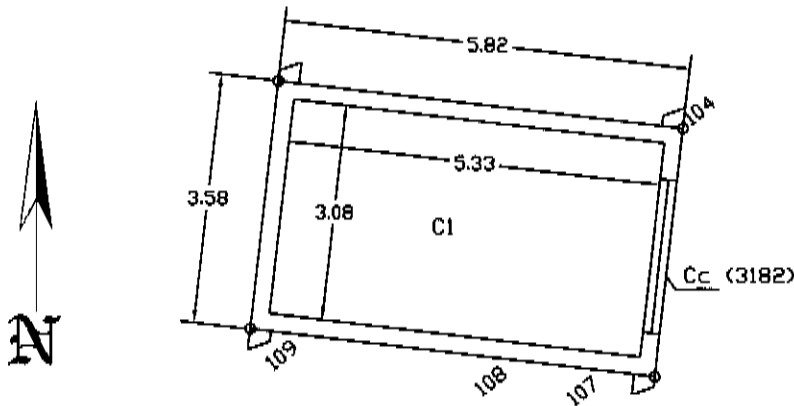

A. Date referitoare la teren			
Nr. parcela	Categoria de folosință	Suprafața (mp)	Mențiuni
3182	CC	21	
Total		21	

B. Date referitoare la construcții			
Cod constr.	Destinația	Suprafața construită la sol (mp)	Mențiuni
C1	CA	20,78	Garaj construit în anul 2001, caramida, acoperis tabla
Total		20,78	Suprafata utila 16,53

Suprafața măsurată 20,78 mp
Suprafața din act 21 mp

<p>Executant, Pogoreanu Doru</p> <p>Confirm executarea măsurătorilor la teren, corectitudinea întocmirii documentației cadastrale și corespondența acesteia cu realitatea din teren</p> <p style="text-align: center;">  </p>	<p>Inspector</p> <p>Confirm introducerea imobilului în baza de date integrată și atribuirea numărului cadastral</p> <p style="text-align: center;">Semnătura și parafa</p> <p style="text-align: center;">Data.....</p> <p>Ștampila BCPI</p>
---	---

Plan de amplasament si delimitare a imobilului

Scara 1: 100

Nr.cadastral	Suprafata masurata a imobilului (mp)	Adresa imobilului
	66	Intravilan Dorohoi, UAT Dorohoi, STR George Enescu, nr. 96-98, judet BOTOSANI
Nr. carte funciara		Unitatea Administrativ Teritoriala (UAT)
		Dorohoi

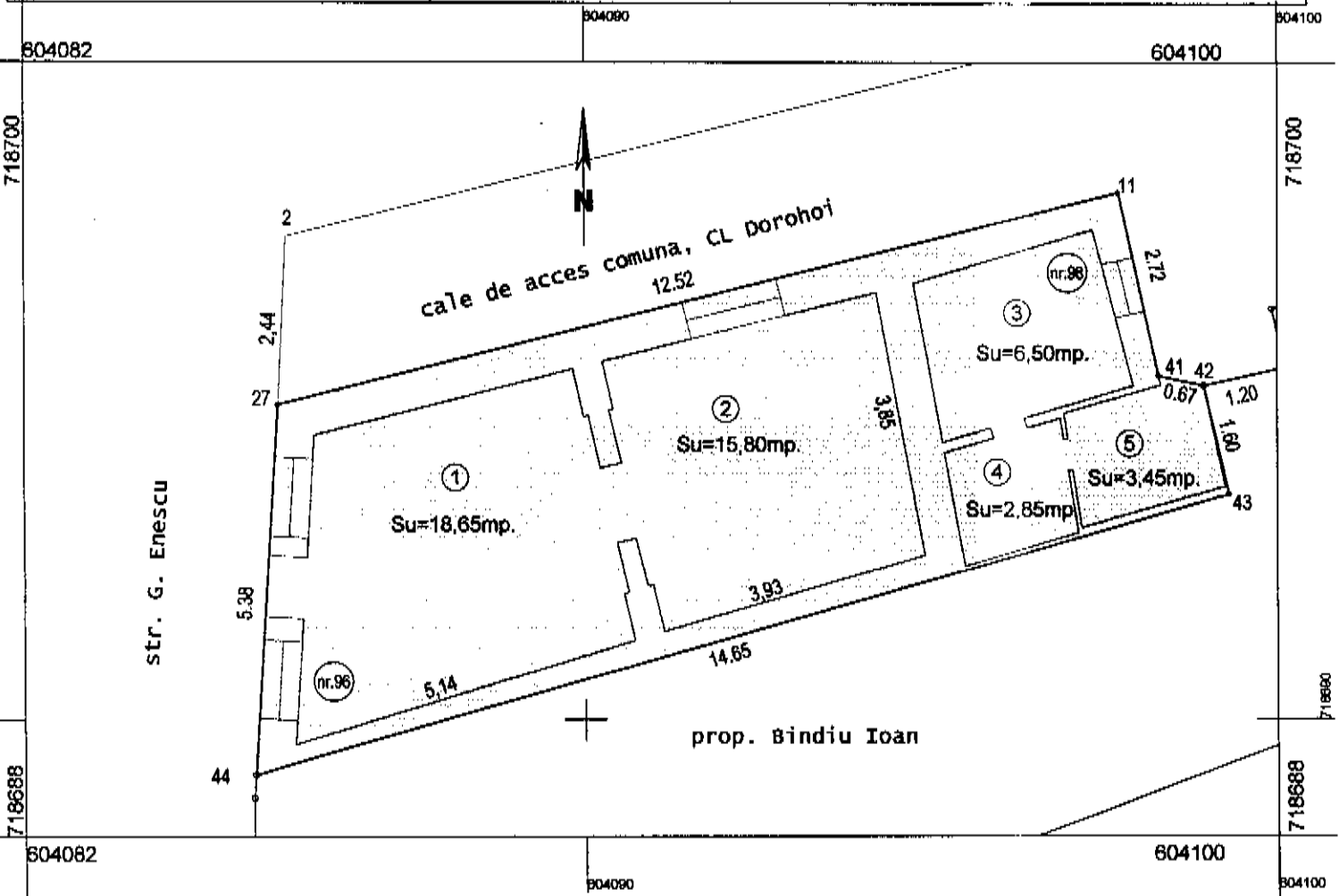

A. Date referitoare la teren

Nr. parcela	Categorie de folosinta	Suprafata (mp)	Mentii
1581	CC	66	Proprietate C.L. Dorohoi
TOTAL		66	

B. Date referitoare la constructii

Cod constr.	Destinatia	Suprafata construita la sol (mp)	Mentii
C1	CL	66	Locuinta cu doua unitati locative, construita din caramida acoperita cu tablă; nr.96, camera (1-2) = apart1, chiras Bindiu Inna-Tamara; nr.98, camera (3-4-5) = apart2, chiras Găină Floarea;
TOTAL		66	

Suprafata totala masurata a imobilului = 66 mp

Suprafata din act = mp

Executant Cotoc Radu
(nume, prenume)
Semnatura si stampila



Prezenta documentatie s-a intocmit pentru
Primăria Municipiului Dorohoi.

Data _____

Data: 31.05.2017

Plan de amplasament și delimitare a imobilului

Scara 1: 50

Nr. Cadastral	Suprafața măsurată	Adresa imobilului	
----	3 mp	Aleea Pricteniei nr. F.N., municipiul Dorohoi, județul Botoșani	
Cartea Funciară nr.	----	UAT	DORHOI

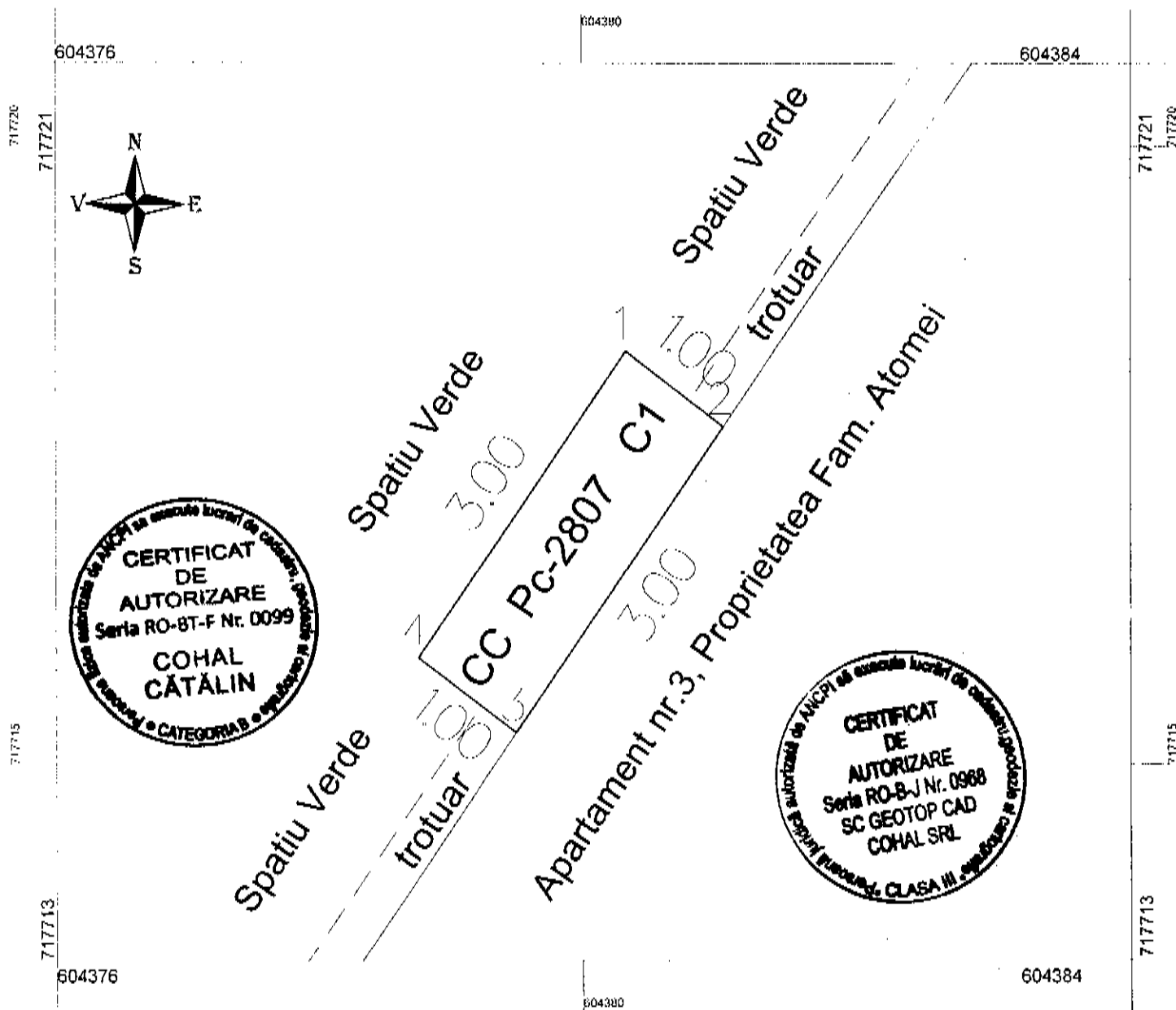

A. Date referitoare la teren				
Nr. parcelă	Cod grupă destinație	Categorie de folosință	Suprafața din măsurători (mp)	Mențiuni
2807	TDI	CC	3	Teren proprietatea Municipiului Dorohoi destinat concesionării;
Total			3	
B. Date referitoare la construcții				
Cod constr.	Cod grupă destinație	Suprafața construită la sol (mp)	Mențiuni	
CI	CA	3	Balcon edificat în anul 2013 fără autorizație de construire, pe fundație din beton, zidărie din bca, tâmplărie din pcv.	
Întocmit, SC GEOTOP CAD COHAL SRL Ing. Cohal Cătălin Confirm executarea măsurătorilor la teren, corectitudinea întocmirii documentației cadastrale și corespondența acesteia cu realitatea din teren Semnătura și ștampila Data: 05.09.2017				Prezentul plan de amplasament NU TINE loc de act de proprietate.

Plan de amplasament și delimitare a imobilului

Scara 1: 500

Nr. cadastral	Suprafața măsurată a imobilului (mp)	Adresa imobilului
	126	strada Nicolae Pipirescu nr. F.N., municipiul Dorohoi, județul Botoșani
Nr. Cartea Funciară	Unitatea Administrativ Teritorială (UAT)	
	DOROHOI	

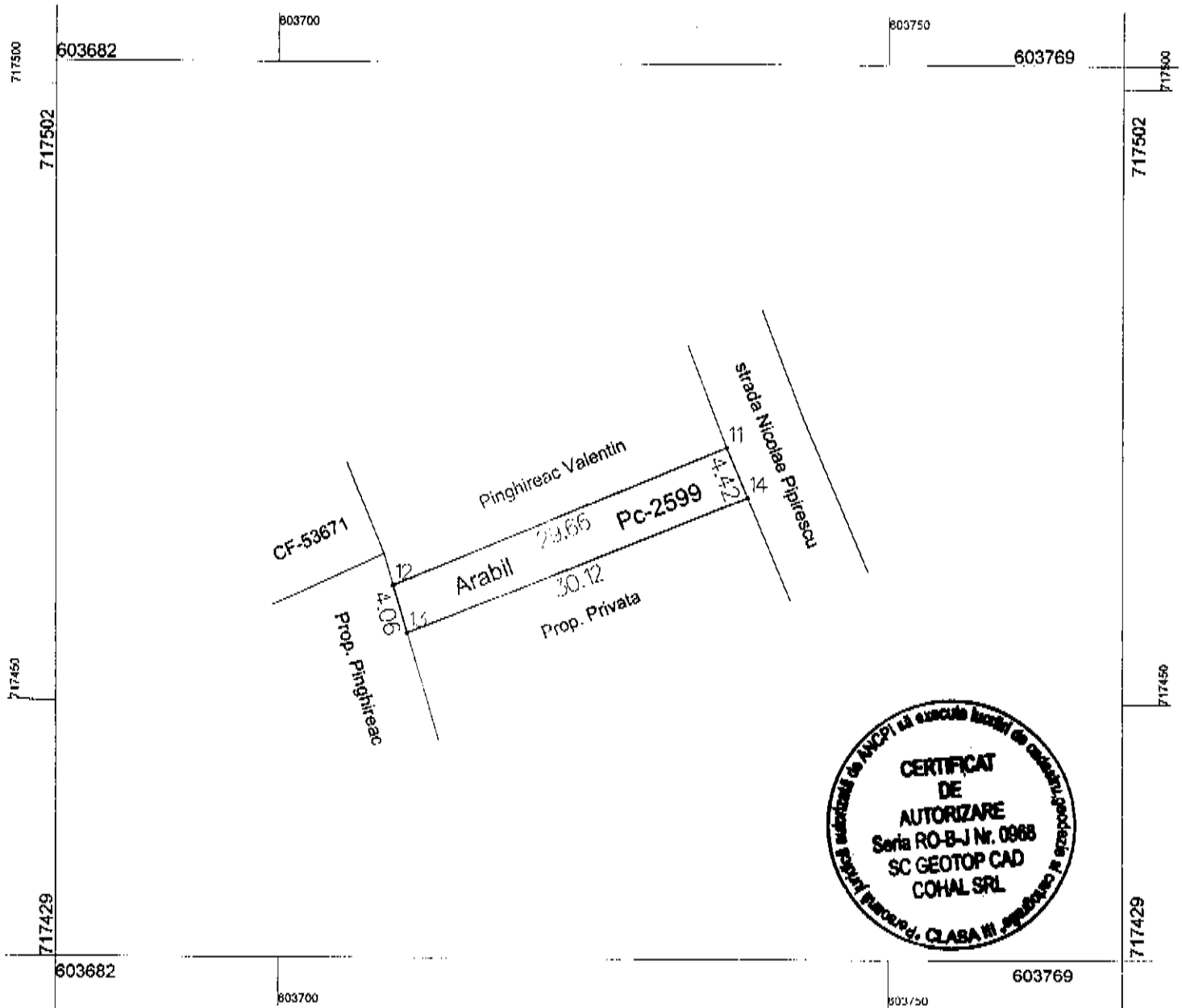

A. Date referitoare la teren			
Nr. parcelă	Categorie de folosință	Suprafața (mp)	Mențiuni
2599	A	126	Imobil parțial împrejmuit.
Total		126	
B. Date referitoare la construcții			
Cod	Destinația	Suprafața construită la sol (mp)	Mențiuni
Suprafața totală măsurată a imobilului = 126 mp			
Suprafața din act = 126 mp			
Executant, SC GEOTOP CAD COHAL SRL Ing. Cohal Cătălin			
Confirm executarea măsurătorilor la teren, corectitudinea și corectitudinea documentației cadastrale și corespondența acestora cu realitatea din teren. Semnătura și ștampila			
Data: 28.08.2017		Prezentul Plan de Amplasament NU Ține loc de Act de Proprietate.	



CONSILIUL LOCAL AL MUNICIPIULUI DOROHOI

A. I. CUZA 41
715200 - DOROHOI
BOTOȘANI - ROMÂNIA
www.primariadorohoi.ro

Fax: +40(231)611310
Tel.: +40(231)610133
e-mail: primariadorohoi@primariadorohoi.ro



RAPORT DE AVIZARE

la proiectul de hotărâre cu privire la completarea inventarului domniului privat al municipiul Dorohoi

Comisia de administrație publică locală, juridică, apărarea ordinii publice, respectarea drepturilor și libertăților cetățenilor analizând referatul de specialitate nr. 14241 din 5.10.2017 întocmit de ing Daniel Corolea ; și proiectul de hotărâre inițiat de Primarul Municipiului Dorohoi prin care propune aprobarea proiectului;

având în vedere că cele propuse (nu) se încadrează în prevederile legale, comisia consideră că proiectul de hotărâre prezentat poate fi aprobat cu următoarele amendamente (dacă va fi cazul):

Amendamentele formulate de noi, le motivăm astfel:

având în vedere cele de mai sus, membrii comisiei de administrație publică locală, juridică, apărarea ordinii publice, respectarea drepturilor și libertăților cetățenilor avizează favorabil proiectul de hotărâre și propune Consiliului Local să-l aprobe în forma prezentată de inițiator, (în cazul în care comisia nu este de acord, va menționa cauzele și va face propuneri în consecință):

AVIZ FAVORABIL

PREȘEDINTE,
Consilier, Costel-Daniel Irimia

SECRETAR,
Consilier, Adrian Șulic

MEMBRU:

Consilier, Nicolo Valentin Borcea



CONSILIUL LOCAL AL MUNICIPIULUI DOROHOI

Grigore Ghica nr. 34
715200 – DOROHOI
BOTOȘANI – ROMÂNIA
www.primariadorohoi.ro

Fax: +40(231)811310
Tel.: +40(231)810133
e-mail: primariadorohoi@primariadorohoi.ro



COMISIA PENTRU STUDII, PROGNOZE ECONOMICO-SOCIALE, BUGET, FINANȚE ȘI ADMINISTRAREA DOMENIULUI PUBLIC ȘI PRIVAT AL MUNICIPIULUI DOROHOI

RAPORT de avizare a proiectului de hotărâre privind aprobarea completării inventarului domeniului privat al Municipiului Dorohoi

Comisia întrunită în ședință în data de 06.10.2017, a analizat :

- Expunerea de motive a Primarului Municipiului Dorohoi, ing. Dorin Alexandrescu, cu nr. 14241 din 05.10.2017, precum și
- Referatul de specialitate întocmit de Direcția Patrimoniu a Primăriei Municipiului Dorohoi, cu nr. 14241 din 05.10.2017, prin Director Patrimoniu ing. Corolea-Ungureanu Sava-Daniel,

prin care se propune aprobarea completării inventarului domeniului privat al Municipiului Dorohoi.

Din analiza efectuată - la nivelul comisiei - s-a constatat oportunitatea adoptării prezentului proiect de hotărâre.

Nu au fost formulate amendamente.

Comisia **AVIZEAZĂ FAVORABIL** proiectul de hotărâre și îl propune spre adoptare Consiliului Local.

Nacu Sergiu

Președinte

Mandache Vasile

Secretar

Toma George-Alin

Membru

Popa Manuel

Membru

Vasiliu Vlad

Membru



CONSILIUL LOCAL AL MUNICIPIULUI DOROHOI

A. I. CUZA 41
715200 - DOROHOI
BOTOȘANI - ROMÂNIA
www.primariadorohoi.ro

Fax: +40(231)611310
Tel.: +40(231)610133
e-mail: primariadorohoi@primariadorohoi.ro



COMISIA URBANISM MUNICIPIUL DOROHOI

RAPORT

de avizare a proiectului de hotărâre privind
aprobarea completării inventarului domeniului privat al Mun. Dorohoi.

Comisia întrunită în ședință în data de 06.10.2017, a analizat :

- Expunerea de motive a Primarului Municipiului Dorohoi, ing. Dorin Alexandrescu, precum și
- Referatul de specialitate întocmit de ing. Daniel Corolea cu nr. 14241 din 5.10.2017,

prin care se propune aprobarea completării inventarului domeniului privat al Mun. Dorohoi.

Din analiza efectuată - la nivelul comisiei - s-a constatat că prezentul proiect de hotărâre respectă prevederile legale.

Nu au fost formulate alte amendamente sau propuneri.

Comisia **AVIZEAZĂ FAVORABIL** proiectul de hotărâre și îl propune spre adoptare Consiliului Local.

Topalață Lucian

Președinte

Adăscăliței D.

Secretar

Butnaru Virgil

Membru

Adascălului D.

Membru

Parascan P.

Membru

CONSILIUL LOCAL AL MUNICIPIULUI DOROHOI
ROMANIA