

PLAN URBANISTIC DE DETALIU STRADA DUMBRAVA ROȘIE NR. 17 MUNICIPIUL DOROHOI 2. SITUAȚIE EXISTENTĂ

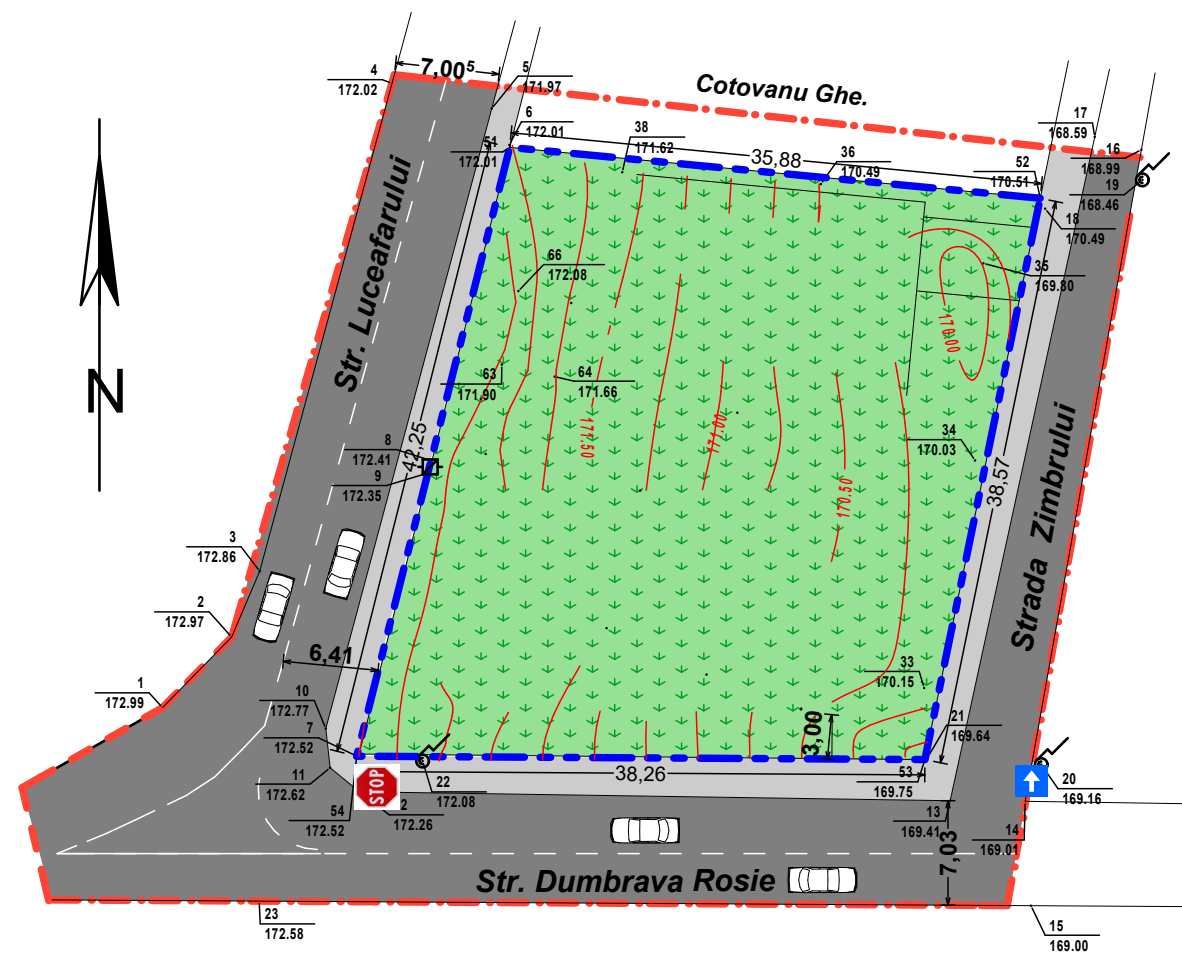

■ SITUAȚIE EXISTENTĂ

- - - LIMITA ZONEI STUDIATE
- - - LIMITĂ PARCELĂ PROPR. S.C. EXIMP IULIANA S.R.L. prin TARADACIUC DORU IULIAN
- TROTUARE, ALEI PIETONALE, TERASE
- CIRCULAȚIE CAROSABILĂ
- TEREN LIBER NECONSTRUITI

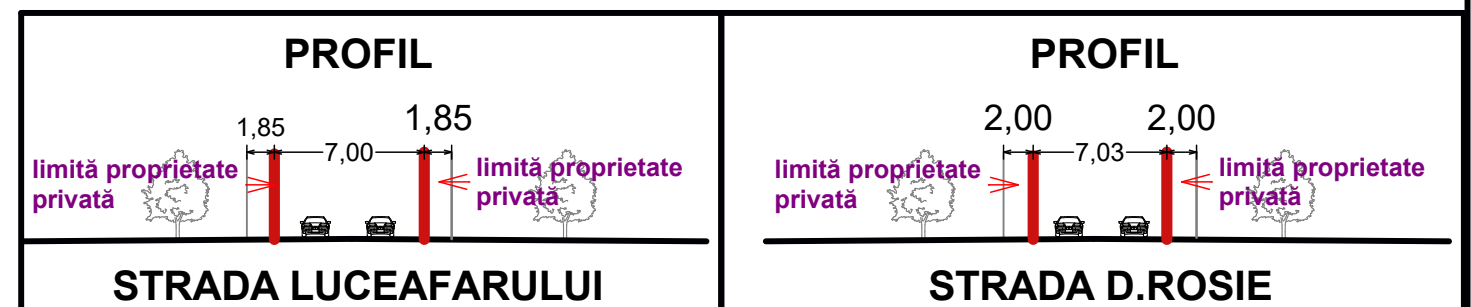

STRADA LUCEAFARULUI

STRADA D.ROSIE

COORDONATOR PROIECT ARHITECTURA: carh. Mihailescu Mihai				Beneficiar: CONSILIUL LOCAL AL MUNICIPIULUI DOROHOI		Proiect nr.24/2020
S.C. DANIRAZ PROIECT S.R.L. - BOTOȘANI C.U.I. - 18880706						
Specificație	Nume	Semnătură	Scara: 1:500	Titlu proiect: CONSTRUIRE LOCUINȚĂ, ANEXĂ, ÎMPREJMUIRE ȘI SPAȚIU DEPOZITARE PRODUSE ELECTROCASNICE STRADA DUMBRAVA ROȘIE, NR. 17 - MUN. DOROHOI		Faza P.U.D.
Șef proiect	carh. Mihailescu Mihai		Data: 03.2020	Titlu planșă: SITUAȚIE EXISTENTĂ		Planșa 2
Proiectat	carh. Mihailescu Mihai					
Desenat	inf. Daniel Cronț					